Бакъдар, вошал, цхьоарIо!

СЕРДАЛО

НОХЧ-ГIАЛГIАЙ РЕСПУБЛИКА ЛАКХЕХЬАРЧА СОВЕТЕИ МИНИСТРИЙ СОВЕТЕИ,
КПСС НОХЧ-ГIАЛГIАЙ РЕСПУБЛИКАНСКИ КОМИТЕТА ГАЗЕТ

Газет арадувл 1923 шера денз ★ ШОАТТА, 26 ЯНВАРЬ, 1991 ШУ. ★ № 11 (7957). ★ Мах 8 кеп.

РСФСР МИНИСТРИЙ СОВЕТЕ

РСФСР Министрий Совета информаце отдело хоам бу, 1991 шера 22 январерча Российски Федераце Министрий Совета распоряженегIа укх тайпара порядок оттаеш хиларах:

Къаьстта указанеш хилларца йолча хана 1991 шера 1 январе кхаччалца хинна паччахьалкхен рознични маьхех дохкалда продовольственни товараш, тхьамкех яь хIамаш, барзкъашта детте кулгех детте сапаш, мIад йоаха синтетически средстваш.

РСФСР Министрой Роспотребсоюзой шоашта карара предприятеши организацеши дехкарийла йойла кхы гоа ца деш промышленноста предприятешца договораш де а уж товараш царгара хьанйделгеи дIадохкалгеи Iалашде а.

Промышленни предприятеша хьадеча продовольственни товарех, тхьамкех яьча хIамаех, барзкъашта деттачеи кулгех деттачеи сапаех, мIад йоахача синтетически средстваех царца расчегаш ю кердача оптови маьхашца.

РСФСР Центральни банко духьале ца еш хиланза яргйоаца кредитни ресурсаш телийла розничнии оптовии торговле предприятешта торгови скидкаш тIераяьхачул тIехьагIа оптовии розничнии маьхашта юкъе совнагIа тIадисар юхаметтаоттадара.

РСФСР Минфино кредитах яьха проценташ юхаметтаоттайойла розничнии оптовии предприятешта РСФСР Республикански бюджета чотах, РСФСР Госкомэкономкаца, РСФСР Минсельхозпродаца, РСФСР Минторгаца цхьана белгалйойла лакхе дийца кредиташ юхаметтаоттадара ахча хьадайтаргдола моттигаш.

Нохч-ГIалгIай Республика Лаккехьарча Совете

Самардийнахьа Д. Г. Завгаева председателал а деш Лакхехьарча Совета Президиума заседани хилар. Цига дакъа лаьцар республика Министрий Совета Председателя заместителаша, КПСС рескома секретараша, цхьайолча министерствайи ведомствайи, массови информаце викалаша. 1991 шера 22 январерча СССР Президента Указаген СССР Министрий Кабинета соцамгеи хьежжа дийцар 1961 шера арахийца 50 а 100 а сома маьха СССР Госбанка ахчан знакаш мах бара дIанйергйоацаш соцаярахи гражданий вкладашкара ахча кара дIайидара доазув оттадарахи дола дош.

Заседани ше хьаеллаш, республика Лакхехьарча Совета Председателя Д. Г. Завгаева белгалдаьккхар, мехка ахчан лелари потребительски рыноки лертIаяккханза ярг ца хилара хьакъехьа бахача наха, халкъа депутаташа, специалиста, общественносто дуккхаза а хьалхадахар бахьан долаш тIанйца документаш IалальмаТе боккхача лоархIаме хилар. Из де лаьрхIад, эгара хьалха, таро кIезига йолаш болча бахача наьха хьашташ лорадар, спекуляцеца, коррупцеца, контрбандаца, харц ахча хьадарца, къахьийга йоацача доходашца лоаттабу къовсам чIоагIбар духьа.

Лакхехьарча Совета Президиумо Нохч-ГIалгIай Республикера РСФСР Госбанка Керттера управлени, республика финансай министерствон КГБ-ен, райгосоветаши цар исполнительни комитеташи декхарийла яьй СССР Президента Указ СССР Министрий Кабинета соцами тешшаме кхоачашбелгга Iалашде, цар положенеш бокъонца шоаш маярра, шин тайпара ца ювцаш лохеха латтача структураште дIайовзийта.

Лакхехьарча Совета Президиумо республика правительствана тIадиллад ахчан знакаш хувцача хана могашал дика ца хиларах сберегательни банка учрежденешка а почтови организацешка а боахкалургбоацача ветеранийи пенсионерийи къаьстта йоаккхо елга. Царех болча бахача наьха гIуланх цаэ цIагIа делга могадаьд. Къаьстта уйла тIаяхийта йоагIа телевиденни радион йоацача гаьнна лоаман юрташка бахача наха. Нагахьа санна хьалаша дIадехаш хуле, белгалдоахар заседане, дийнахьа а бус а бергболаш болх вIаштIехьбаькхха а, деррига низащи средстваши оарцагIъяьха а нийсде деза гIулакхаш чиновникаша бебашха ца хеташ, кегадаь, кхестадеш, дисциплина йоацаш леладарца цхьанна а сага бала хургбоаца хьал. Ший балха декхарашка дилларча республика Лакхехьарча Совета Президиума соцам кхоачашбарца гIулакх долаш вола хIараваР Президиума членаша тIахьийхар къаьстта чIоагIа бехктохкам а хеташ цу балхага хьажара, законности порядоки хулга Iалашдара.

Республика Лакхехьарча Совета Президиумо халкъа депутатий городской, районни Советашта, цар исполкомашта министерствашгIеи ведомствашгIеи, массови информаце средствашта могадаьд, пропаганда, бе-беча формаех пайда а эцаш, къахьегама коллективашкеи нах бахача моттигашкеи мехка ахчан лелари потребительски рыноки лертIаяккхара гIулакха тIанйца документий лоархIама хьакъехьа шерра хьехама болх боаржабелга, республика Лакхехьарча Совета комисси вIашагIъеллар хоадамбеш йола решени ешйолча рай (гор) исполкомашкарча комиссей решенешта язъеча гражданий заявленешка, дехарашка, жалобашка хьежара. Цига дийцар Советски Социалистически Республикай Союз бIарчча хилийтарах долча деша хьакъехьара 1991 шера 17 марта хургIола СССР референдум Нохч-ГIалгIай Республике чакхъяккхарах дола дош. Цу дешах бола Лакхехьарча Совета соцам кепатохаш ба.

Гулбеннарашка Д. Г. Завгаева дIахо хоам бир М. Мамакаева 80 шу дизар дездеш Москве хиннача торжественнашка Нохч-ГIалгIай Республика делегаце дакъа лацара хьакъехьа. ЦIей дика чакхдаьлар, белгалдаькхар Лакхехьарча Совета Председателя. Из, шеко йоацаш, вай халкъа биографена юкъе сийрда оагIув, цун духовни юхаоттара даькъе белгалара веха а хинна дIаоттаргда. Литературни сайре йийцар дунен дуккхача мехкашта, кастта республике телевидене гIолла гойтаргда цу событех дола фильм. Таханн уйлае еза Москве хургйолча цхьаькха мероприятена — нохч-гIалгIай литература Деной, хIаьта из а иштта дегаш айденна, дIахо а республикахи цун халкъехи бакъахьара, нийса уйла дегашка а йоссаеш, чакхъяккха еза.

Цига хиннарашка иштта хоам бир рынкага довлара проблемех лаьца РСФСР Лакхехьарча Совета Президумен Министрий Советеи йола, бокъонаш цхьатарра хиннача совещане хьакъехьа а кердайоаккхаш йола Союз бIарчча хилийтара гIулакха керттера дакъа лаца дезаш йолча суверенни республикай паччахьалкхе санна хургIола федераци хьаяра дешаш дувцаш хиннача РСФСР Федераце Совета заседане хьакъехьа а.

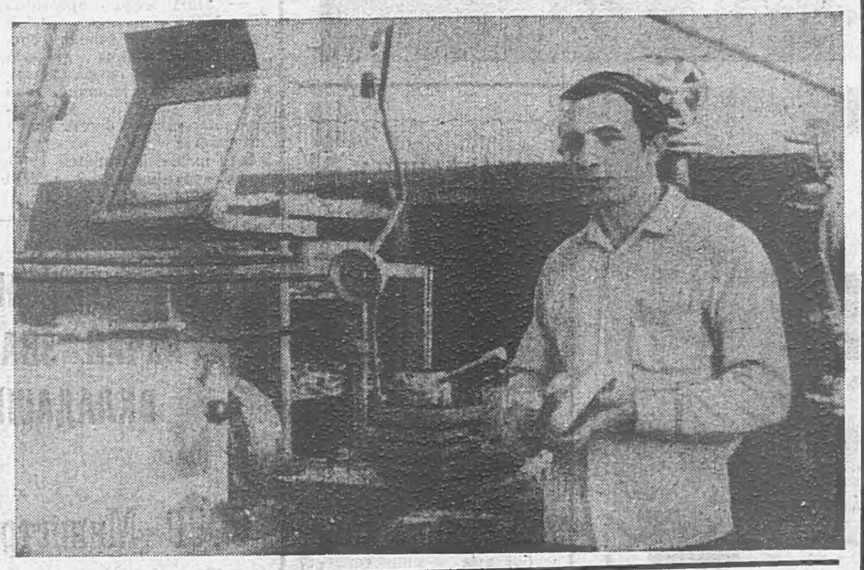

«Назрановский» совхоз бIаьсти лерттIа гота дIайоларя Iалашо еш я. Укказа керттерча механически мастерске бIаргаго йиш я совхоза юрта боахама техникаца бувзан бола беррига специалисташ, механизатораш. Цо хьагойт укх шера хьалххебе безача хьувкъама уж цIенхаштта оарцагIбаьнналга. Хадданза болх беш я мехмастерскера кран-балка, слесарни, токарни станокаш. Цаз тIа говзанчаша хьаю чIоагIа эшаш йола оатхалаш. Масала, токара Меннев Iийсас хьаю вIалла чертеж а йоацаш моллагIа чоалхане деталеш. ХIаьта механизатораш вIалла шек хилац цо хьаяьча оатхало заводской чул дикагIа болх бертхилорах.

ТIехьарча шин-кхаь шера мехмастерскера ара мел йоала техника, дуккагIча даькъе, цун кулгаша хьаяь оатхалаш латташ я. Цудухьа, Iийсас совхозе доакъар Iалашдеча, ялат хьалхедеча доахача толамашца ший дакъа а лоархI.

Ше укказа болх беча ялх шера Iийсас вулканизатора, аккумуляторщика говзалаш Iомаяьй. Нагахьа санна, цу даькъера спецналист цамогаш хинна дIагIа висача цар метта из болх хьабу цо. Иштта хьаьнала, цIена шиЙ дехкараш кхоачашдарах Iийсайна доккха баркал яхаш бар совхозера бригадираш Оздоев Ювиаз, Хочубаров Хьадис, ниттта кхыбараш.

М. БАРАХОЕВ.

СУРТА ТIА: I. Меннев.
С. ПУГОЕВА сурт.

Техника кийчъеш

ХАЛА ДОЛЛАШЕ А...

Наурски района «Терский» совхоза механически мастерске помещени чура тиша яр. Кизга бIалгаш доацача коршта тIатеха полиэтиленови пленка яр. Шийла яр чухьа. ХIана аьлча, цкъа-дале, болх беш яцар отоплени, шозлагI-дале, беха бар мастерске тхов.

— Кердаяр хьалъе йолаяьй. Цхьабакъда, из йинза ца йоалаш латта иттех шу хургда. Совхоза кулгалхой тIехьарча хана хувцалу, эгара дукхагIа кхо шу мара ца доаккхаш. Цудухьа хургда-кх керда мастерске яь якхара йоакхо еш ца хилар, — аьлар тхога мехмастерска заведующе Рассказов Борис Григорьевича, — Бакъда, укх шера сихагIа лел из хьаяра балхаш. Цу гIулакха дукхагIа йоакхо е ваьннав керда вена совхоза директор А. А. Шундулаев. Цхьабакъда, гIишлон балхаш сиха дIагIоргдолаш вIаштIехьдаккха низ дIакхачаш цун а, шифер, кирпишк, цемент, кхытайпа гIишлон материалаш Iалашъе вIаштIехьа ца доаландаь. Иийхача, яц алар мара кхытайпа жоп хазац агропромышленни комплекса кулгалхошкара. Шифер йоацаш, мастерске тхов тоабе йиш хиланзар тха. ХIаьта а, укх хьалашка дIаIема болча тха механизатораша шоай низ дIакхоачар ду техника махулла сихагIа тоаяь якхха гIерташ.

Цо яхар бакъ а да. Масала, соахка йиълагIча квартале 12 трактор, 60 процент тIехьа ювзаш йола инвентарь тоае езаш бар уж. Цу декхарех толаме лоархIабир. Ялхайтта трактор метта а оттаеш, 72 процент тIехьатоссаш йола инвентарь кийчон мугIаре дIаоттайир. Иштта хьинаре къахьегаш хьабоагIа укх шера а. Цу гIулакхо вIаштIехьдалийтад тIехьаювзаш йола еррига инвентарь хIанзле тоаяь якхха. ДIаоттаяь латтача хана йоачаша зе дергдоацаш, мукхъюаргйоацаш мел эшар а даьд.

Сеялкаштта, косилкаштта, культиваторашта, нохарашта, кхыча инвентара керда басар, эш-эшача машиндаьтта хьекхад, хьамча чархашта, уж йохка ца ялийтара, кIир техай.

Укх шера хьалхарча квартала план кхоачашъяра йиъ трактор мара йисяц тоае езаш. Уж мехмастерске керттерча цехе хьайоалаяь латт.

Ремонт яьча ерригача тракторашта ахташ уввтаяьй, техника тоаярга хьожаш йолча комиссе. Цунна юкъебоагIа мехмастерске заведующел совгIа, кхаш леладеча бригадай механикаш, совхоза керттера агроном. Механизатораша Алламов Мусас, Ясаев Ясас, Магомадов Аюба, Умиев Хьусена, Сугаипов Хизира — мастерске тоаяьча тракторашта къаьстта а лахха мах баьб цар.

Салоlаш бац совхоза толашагIбола уж кхаш леладераш хIанз а. ТIатеIIа кхашка органически удобрени дIакхухьаш боахк. Шоай кхыболча новкъосташа цхьана, хIанзле 1250 гектара тIа баьб цар из болх, план 1600 гектар йолаш. Кхы а цхьа хIама да белгалдакхха доагIаш. Районе массарел хьалха дIайийна яьхар цу боахама къахьегамхоша гурахьа юв ялата, доакъара культураш.

— Хьувкъам чуэцара, лаьтта дIадера, балхаш иштта сиха чакхдаьха дале а,— йоах Рассказова, — соахкар чул пхийтта денна тIехьадиса кхоачашдир уж. Цу юкъа тIехьадаха дийзар техникана ремонт яра балхаш а. ХIаьта а соахка санна февраль бутт юкъекхачалехьа ерригI юртбсахама техника бIаьстан балхашта кийчъе тха мастерске коллектива вIаштIехьдаргхиларах теш со.

Цул совгIа, техникана кулг тохача хана дика массехк говзал караерзаяь говзанчаш а ба мастерске. Масала, ткъаь шера цу боахаме къахьегаш волча токара Шалашов Николайна хов сварка е, медника, аьшка ихьара балхаш де, хIаьта машиний а тракторий а топливни аппаратурал совгIа, моторааш, ходовой дакъа, электрооборудовани тоае ховш ва цхьоалагIча класса шофер а механизатор а вола Луганский Михаил, ниттта хьаьнала къахьегамхо ва газоэлектросварщик Елизаров Валерий, кхыбараш.

— ХIанз дувца а кIордадаьд запасной оатхалашца во Iалашделгах, — йоах Рассказова. — ХIанз мукъагIа паргIатта са ма доаккхаргдий, аьнна, хеташ дар «Сельхозтехника» объединени дIа а яькхха агропромашка ремонтни предприятеш вIашагIъехкача хана. Цхьабакъда, цунах телха мара, тоаденна хIама хиланзар. ХIаьта цу хьале лакхе хьоахабаь говзанчаш бецаре тха йиш а яцар. Техника тоаеш дIаувттаева оатхалех, кIезигагIъяле а, 40 процент цар керда хьа а ю, тишъеначул тIехьагIа метта а увтаю. Иштта хала дале а хьалхашка латта дехкараш кхоачашдара, лаьрхIар чакхдаккхара тхоай яниз дIакхоачар дергда оаха.

БIаьстанарча балхашта кийчо еш, бицлац совхоза кхаш леладераш шоай профессей говзал лакхъе а. ЛаьрхIа вIашагIъехкача агрономически, экономически курсашка дешаш ба уж хIанз. Механизатораша шоай квалификаци лакхъю районе йолча Калиновски профтехучилище. Цул совгIа, керда механизатораш кийчбара курсаш а вIашагIъехкай цу боахаме.

М. ХАМАТХАНОВ.

НОХЧ-ГIАЛГIАЙ РЕСПУБЛИКА ХАЛКЪА ДЕПУТАТАШ ХАРЖАРА ЙОЛЧА ОКРУЖНОЙ ХОРЖАМИЙ КОМИССЕШКА

Нохч-ГIалгIай Республика халкъа депутаташ харжара йолча округан хоржамий комиссеша Нохч-ГIалгIай Республика халкъа депутатий кандидаташ белгалбоахаш оттадаьча протоколашкеи Нохч-ГIалгIай Республика халкъа депутаташ хила шоаш раьза хилара хьакъехьа кандидаташкара хьачухьабачча заявленешкеи хьажа а хьежа, «Нохч-ГIалгIай Республика халкъа депутаташ харжарах» долча Закона 33-ча статьяга хьежжа Нохч-ГIалгIай Республика халкъа депутаташ хилара ер кандидаташ дIаязбаьб:

ЗАВОДСКОЙ РАЙОН
№ 26 Менделеевски хоржамий округе гIолла:

1. **Гойтемиров** Рамзан Усманович, 1951 шера ваьв, Нохч-ГIалгIай паччахьалкхен университета преподаватель, парте вац, г. Грозне вахаш ва.
2. **Магомадов** Мухтар Марзабекович, 1939 шера ваьв, Грозненски мехкдаьтта института политэкономе кафедра заведующи, КПСС член, г. Грозне вахаш ва.
3. **Магомадов** Мансур Джунидович, 1943 шера ваьв, «Мясомолпром» яхача Нохч-ГIалгIай Республикански объединене начальник, КПСС член, г. Грозне вахаш ва.
4. **Чапанов** Джунида Iабдул, 1957 шера ваьв, Заводской райисполкома председатель, КПСС член, г. Грозне вахаш ва.
5. **Эдилов** Ильяс Мусаевич, 1957 шера ваьв, дешабагIарийи Нохч-ГIалгIай паччахьалкхен пединститута студентийи профсоюзни организацеи Ассоциаце правлене председатель, парте вац, г. Грозне вахаш ва.

УРУС-МАРТАНА РАЙОН
№ 141 йолча Советски хоржамий округе гIолла:

1. **Абубакаров** Вахид Эмпевич, 1946 шера ваьв, Нохч-ГIалгIай Республика прокуратура надзора отдела прокурор, КПСС член, г. Грозне вахаш ва.
2. **Ампукаев** Имруди Ахметович, 1954 шера ваьв, «Горец» яхача совхоза бухгалтер, КПСС член, г. Урус-Мартане вахаш ва.
3. **Беталгериев** Леман Казбекович, 1940 шера ваьв, Респотребсоюза отдела начальник, КПСС член, г. Урус-Мартане вахаш ва.
4. **Висаригов** Руслан Аднанович, 1959 шера ваьв, Урус-Мартановски центральни районни больница лор, парте вац, г. Урус-Мартане вахаш ва.
5. **Гасанов** Ахмед Зайнудинович, 1953 шера ваьв, КГБ Урус-Мартановски районни отдела начальник, КПСС член, г. Урус-Мартане вахаш ва.
6. **Героев** Хьадиса Ювсап, 1932 шера ваьв, «Чечингаз» яхача газ Iалашъечеи газификаци ечеи производственни объединене директор, КПСС член, г. Грозне вахаш ва.
7. **Дадаев** Лема Мухадинович, 1946 шера ваьв, Урус-Мартановски райисполкома председатель, КПСС член, Ачхой-Мартан яхача юрта вахаш ва.
8. **Дашукаев** Муса Хасанович, 1943 шера ваьв, «Силуэт» яхача ЧИПО генеральни директор, КПСС член, г. Грозне вахаш ва.
9. **Доднев** Сейтселим Майрбекович, 1955 шера ваьв, ЧИР МВД воккхагIвола инспектор, парте вац, г. Урус-Мартане вахаш ва.
10. **Шахтиев** Иса Вахаевич, 1956 шера ваьв, Нохч-ГIалгIай Республика прокурора воккхагIвола гIонча, КПСС член, г. Грозне вахаш ва.
11. **Эльбиев** Мустафа Бакиевич, 1950 шера ваьв, Нохч-ГIалгIай Республика Юрта боахамен продовольственни министерства ветотдела начальник, парте вац, г. Грозне вахаш ва.
12. **Юсупов** Салман Магомадович, 1947 шера ваьв, «Марта» яхача Урус-Мартановски газета фотокорреспондент, парте вац, г. Урус-Мартане вахаш ва.

ШАЛИНСКИ РАЙОН
№ 165 йолча Шалински хоржамий округе гIолла:

1. **Левченко** Григорий Александрович, 1947 шера ваьв, № 30106 йолча бIун даькъа тIема-политически отдела начальник, КПСС член, г. Грозне вахаш ва.
2. **Магомадов** Леча Лемович, 1948 шера ваьв, Шалински райПО правлене председатель, КПСС член, Герменчук яхача юрта вахаш ва.
3. **Межидов** Бехтимар Алисултанович, 1943 шера ваьв, «Право а экономика а» яха кооператива председатель, парте вац, г. Аргуне вахаш ва.
4. **Тайсумов** Сайдахмет Дигиевич, 1947 шера ваьв, ДОСААФ Нохч-ГIалгIай Республикански комитета председатель, КПСС член, г. Грозне вахаш ва.
5. **Хасаев** Iабдулла Аллаевич, 1946 шера ваьв, «Грозненский» яхача дулхакомбината директор, КПСС член, г. Шаьла вахаш ва.
6. **Шахидов** Леча Шамилович, 1953 шера ваьв, халкъа депутатий Шалински районни Совета организацеонни отдела заведующий, КПСС член, г. Шаьла вахаш ва.

Грозненски «Дружба» яхача картонажни фабрика болхлоша а кулгалхоша а лоархIаши снйдеши я ОТК контролер Чапанова Уматгире Мовлатхан. Коллективе цун снйдалара керттера бахьан да, хьинаре къа а хьегаш, ший декхараш массаза а цIена кхоачашдар, шийца цхьана къахьегаш болча болхлошца товши Iймерзен из хилар. Цун машар бац хьаеча продукцена юкъе брак нийсйолнйтарашца. Из санна дола гIулакх нийсделча, къахьа дале а, доагIар юхь-духхьал дIа а аьле, ше яь брак дIайоаккхнйт цо бехкечунга.

ВорхIлагIа шу да Мовлатхан фабрика коллективе къахьегаш йола. Духхьашха ший кълхьегама ницкъ дIаболабир цо уххаза ошийшца йолаш. Ший опыт, дикагIйола балха методаш дIайовзийташ цо Iомабаь говзанчаш а кIезига бац предприяте.

Цудухьа укхаза эггара дикагIйола ОТК контролер лоархIаши я Мовлатхан.

СУРТА ТIА: ОТК контролер М. Чапанова.
И. ПЛИЕВА сурт.

Советски Социалистически Республикай Союз бIарчча хилийтара дешах лаьца Нохч-ГIалгIай Республике СССР-а референдум чакхъяккхара хьакъехьара

Нохч-ГIалгIай Республика Лакхехьарча Совета Президиума СОЦАМ

«Советски Социалистически Республикай Союз бIарчча хилийтара дешах йола СССР референдум вIаштIехьяккхареи чакхйоаккхалга Iалашдара де дезарийи хьакъехьарча» СССР Лакхехьарча Совета соцамга хьежжа Нохч-ГIалгIай Республика Лакхехьарча Совета Президиумо **соцам бу:**

1. Советски Социалистически Республикай Союз бIарчча хилийтара хьакъехьарча дешах лаьца 1991 шера 17 марта Нохч-ГIалгIай Республике СССР референдум чакхъяккха.

2. «Дерригача халкъо голосовани ярах (СССР референдумах) долча СССР Закона 17-чеи 18-чен статьяшка хьежжа 1991 шера 17 марта чакхйоаккхача Нохч-ГIалгIай Республика референдума Центральни республикански комиссе полномочеш Нохч-ГIалгIай Республика халкъа депутатий хоржамашта йолча Центральни хоржамий комиссе кхоачашъо ераш юкъе а болаш!

Мамаев Магомед Абдулхажневич — комиссе председатель, Нохч-ГIалгIай Республика юрта боахамен продовольственни министерства отдела начальник; **Дзейтов Хьусена Хьажбикар** — комиссе председателя заместитель, Нохч-ГIалгIай издательства директор; **Горнов Александр Алексеевич** — комиссе секретарь, Нохч-ГIалгIай Республика Лакхехьарча Совета пресс-центра кулгалхо; **Абубакарова Роза Магомедовна** — комиссе член, «Промавтоматика» НПО йоккхагIйола инженер; **Ахматханов Зака Израилович** — комиссе член, облсовпрофа курортний управленена йолча советерча курортни гIулакхаш деча комбината директор; **Брызгунов Николай Иванович** — «Красный молот» завода бригадир, комиссе член, **Волуйский Валерий Владимирович** — В. И. Ленина цIерагIча ГНПЗ воккхагIвола оператор, комиссе член; **Дакаева Товсари Адамовна** — Шалински района Чир-Юртовски юкъерча школа завуч; **Исханов Элах Зайналабдиевич** — агропромышленни комплекса болхлой профсоюза обкома председатель, комиссе член; **Котиков Израила Ахьмад** — Нохч-ГIалгIай Республика юстице министр, комиссе член; **Луньков Вячеслав Васильевич** — пенсионер, комиссе член; **Омарова Зарема Сосламбековна** — КПСС Ленински райкома шоллагIа секретарь, комиссе член; **Пантелеева Татьяна Александровна** — ВЛКСМ рескома секретарь, комиссе член; **Румянцев Евгений Петрович** — «Грознефть» объединене гIулакхаш деча центральни база кузнец, комиссе член; **Соколовский Эдуард Владимирович** «СевКавНИПИнефть» яхача института директор, комиссе член; **Сулаев Николай Бахаевич** — Шатойски районни киносета директор, комиссе член; **Халуев Джамалда ТIахIар** — «Электроинструмент» яхача Назрановски завода слесарь-инструментальщик, комиссе член; **Шавов Тимур Иванович** — Шелковски района «Червленский» колхоза председатель, комиссе член.

3. Нохч-ГIалгIай Республике СССР референдум чакхъяккхара йолча Центральни республикански комиссе округаш вIашагIйохкийла СССР референдуме голосовани чакхъяккхара.

4. Халкъа депутатий районни, городской Советашта могадолда референдум чакхъяккхара йолча округой комиссей полномочеш йоагI-йоагIача халкъа депутаташ харжара йолча районни, городской хоржамий комиссешта дIатIайохкалга.

5. Республика халкъа депутатий районни, городской Советаша референдума участкаши участковни комиссеши вIашагIйохкийла 1991 шера 11 февралал тIехьа ца йоалийташ.

6. Республика Министрий Совето 1991 шера 26 январага кхачалехьа къоастадолда референдума Центральни комиссе болх материально-технически кхычоан Iалашбара дешаш.

7. Халкъа депутатий районни, городской Советаша, цар президиумашеи исполнительни комитеташеи Iалашдолда референдумах долча СССР Законага хьежжа референдум чакхйоаккхалга, референдума комиссешта хиланза даргдоаца хьалаш вIаштIехьдоахалда цар толаме болх бара, материально Iалашъяра, транспортеи, бувзамеи, предприятешеи, организацешеи гIулакхаш дарз дешаш къоаста а дай.

8. Общественни объединенешта, массови информаце средствашта могадолда референдуме оттадеш долча деша, голосовани яра порядка маIан, хIаьта иштта голосовани ярца, гражданаша беш бола соцам исторически лоархIаме хилар беррига бахача наха кхетадергдолчча тайпара массе оагIорахьареи нийсеи дIадовзийтар Iалашделга.

Д. Г. ЗАВГАЕВ,
Нохч-ГIалгIай Республика Лакхехьарча Совета Председатель.
г. Грозный,
1991 шера 24 январь.

ЙІовхал яхьараш

Назране эттара йІайхагІа-йола цех лоархІ центральни котельнех. Я а я из йІайха, цигарча къахьегамга, бехкто-кхамга диллача а. ХІама да эшаш ерригача города йІовхал телар а из я.

Бехктокхаме деккар да котельникашта ужк Іана шийлача деношка хьалхашка латтар: цахаддаш дІайхача хица, йІайхача Іанарца Іалашде деза цар нах баха цІенош, медучрежденеш, кхыйола организацеш, учрежденеш. Цар из вІаштІехьа а доал. Масала, цар бехках йІовхал эшаенна, е из йоацаш йисай аьнна саг летъявац из котельни чуйоагІача ПУЖКХ кулгалхошка ер отопительни сезон дІайолаелчахьа.

Ден а бус а бІарг тІера да боаннхаш шоай вахте латт операторан. ХІана аьлча, пишкаш чу йоагача газа режим кІезиг-дукха а хувцалой, боарам тІара йоале — доккха хатар хила тарлу котельне.

Цу чу болх беш мел вола саг шоай болх дика ховш а за.

Царех ва сурта, тІа шоина луш вола мастер Араиханов Мурад, хІаьта шоллагІча сурта тІара оператор Картоева Фатима (пульта управлене йІовхала режима цифраш дІаязъеш я из), цун уллув латта лаборант Цицкиева Макка.

Лоацца аьлча, тешамеча дай теркаме я из бола городской котельни.

М. КАРАЕВ.
Автора сурташ.

Кхоаненах тийша хила деза

Вай мехка бахача нахах дог лазаш, эзараш-эзараш посылкаш кхухьийт кхыча мехкашкара. Из къахетаме акт лархІа йинш йолаш я. Цхьаболча наха санна, сона цІакхха а хийтадац цох эсала хІама. Из цІенача дег тІара ду новкъостал да. ХІана аьлча, цхьаннена къайле йолаш хІама дац, вай мехка хала хьал эттала. Кхачан продукташ а промышленни товараш а дизза дІанхачац бахача наха.

Иштта дале а, регионашка диллача, массанахьа цхьатарра дац цу тайпара хьал.

Цхьайолча республикашта дуккагІа, цхьайолчаьна кІезигагІа эшаш да из гІо.

ХІаьта Эстони, вІалла из гІо эшаш а тІаэцаш а яц. Сона хетачогІа, вай НохчГІалгІай Республикана а эшаш из гІо.

Цкъа-дале, уж хьакхухьийташ йола продукташ дІаекъа еза, моцал а къел а дуккагІа йолча республикашка а областашка а.

Шозлагіа-дале, вай республике бахача наха а цу тайпара новкъостал тІаэцаш дац. Вайна тІанхьчар селла доккха хатар дац.

Нагахьа санна вайна юкъе гІо эшаш нах бале а, из де доагІа республика фондех. Уж вайга йолаш я.

Аз доккхал ду, вай республике баха а вай лаьтта хьалххийна а нах, къахьегамца безам болаш, хІаманна ка йоалаш хиларах.

Цудухьа со тешаш ва, вай суверенни республика кулгалхоша, шоаш хьалаьца а дІаболабаь а ниъ. лерттІа дІанхухье, вай республике шортта даа а тІадувха а хІама хургдолгах.

Цхьаьнхьа а дар са ала.

Ужк шера вай тІаэцаргда керда «НГІР уголовни кодекс», «НГІР уголовно-процессуальни кодекс», и. кх. дІ. Меттаех долча Нохч-ГІалгІай законах паччахьалкхен метташ лоархІаш дІанхайкадергда эрсий, нохчий, гІалгІай дараш. Нохчий мотт бувцаш дола къам дуккагІа дахача — цига паччахьалкхен нохчий мотт хургба. Судопроизводство а республика территоре тІа дахаш долча къамий меттала хила деза.

Из, хІара къаман бокъонаш цхьатарра хила еза яхилга да. Се юрист хиларах, сайна хетар ала безам бар са. Керда законаш хьакхолларашта, уж шоай белгалонаш йолаш хилча бакъахьа дар.

Уголовни кодексо чулоацаш я сага топаш тохарах йола статья. Сога хаьттача, аз хулийтаргдапар цу тайпара таІазар. Нагахьа санна, из статья тІаэце а, гаргарча наха дакъа дІадала, бокъо хила еза приговор чакхъяьккачул тІехьагІа.

Цхьаьнха а да. Спекуляци лелаерашта йоагІаш йола статья юкъера цІенъяь дІаяькхача бакъахьа хет сона. Дуккхача мехкашка, «спекуляцн» яха дош а цун маІаа а довзаш дац. Цу тайпара гІулакх леладеча нахах, коммерсанташ бизнесменаши оал. Дика хьал долча мехкашка, спекуляци йолаш яц. Грознерча тикашка наха мел эшар хилча, царех цхьаккха гІоргвац е Ленинграде а, е кхыча городе а, базара лаьрхІа хІама эца.

Ала деза, уж гІулакхаш, цхьаккха эхь ца хеташ, кооператораша леладу, аьнна. ТІаккха, райисполкомашка регистраци а яь, патент а яькхха базар е безам болчарна, хийцца никъ хьабийлача, дикагІа дешн? Нагахьа, 5—10 бІаь тума шера налог дІаелча, шортта хІама тІайоагІача наха сел дукха аччаа а дац из. ХІаьта республика уголовни кодекса тІа доходах лаьца цхьаьккха эхь ца хеташ, кооператораша леладу, аьнна. ТІаккха, райисполкомашка регистраци а яь, патент а яькхха базар е безам болчарна, хийцца никъ хьабийлача, дикагІа дешн? Нагахьа, 5—10 бІаь тума шера налог дІаелча, шортта хІама тІайоагІача наха сел дукха аччаа а дац из. ХІаьта республика уголовни кодекса тІа доходах лаьца цхьаьккха статья тІатоха мегаргьа. Цкъа-дале, из дош иштта къоастадича, рынкашка маьхаш тІера довла мегар. Шозлагіа-дале ВХСС-а, МВД кхыйоча структурашта дуккха а дукхагІа ха хургьар, кхааш ийдарца, квартираш дІаекъача леладеча тайп-тайпарча тийшача балхашца, кхыча зуламеча гІулакхашца шоай берриг низ тІабахийта къовсам лоаттабе.

Цхьаццадола сох хІамаш дІадаьхача, вай вахар аттагІа а беркатегІа а хила мег. Вай, Нохч-ГІалгІай Республике баха нах кхоана хургдолча дикага сатувсаш ба.

Х. БЕРСАНУКАЕВ,
1436 Автоколонна юрисконсульт.

ХАЛА ХЕТ

Дукха уйла яьй аз шуга яздале. Со малав? Парте член а вац, айса бергбола болх бан ваьнна, пенсе вола вокхха саг ва. Се парте веце а, цунах дог лазаш из къоабалъеши ва со. Кастаста хоз, парти я массадолчоа бехке, яхаш. ВІалла сагота боацаш Іоккувс партбилеташ. Из диррига а бІаргадайча хала хет. Хала хет парти ийчаякхха гІерташ цхьабола нах хиларах.

Новкъа да, хІара ди массаза доал КПСС ЦК Генеральни секретара М. С. Горбачева критика ераш духхагІа хулаш латташ. Духхьал новкъа хинна ца Іеш, эхь хет хІара дийнахьа пу тайпара хІамаш газеташ тІара деша, телевизор чу гІолла ладувгІа. Хаттар отт: сенна бехке ва Горбачев, станцешка кхачан продуктехи халкъа эшача товарехи етта вагонаш кІираш, бераш дІаэцаш шоаш кхача езача дІа ца кхоачийташ латтарах? ХІаьта цун пурамах дІанхувс вай итташ тоннаш дулх, чкъьырий, марш? Е мехка Президент духьала ва аренда юкъейоалаяра?

Сайна хетар юхь-духьал дІааргда аз. ХІара гІа мел бакъкхача тийша болх бецаре, торговле болхлоша дефицитни товараш подсобкашка, базашка хьула цадоре, массанахьа договорни декхараш кхоачашдоре, таханара вахар дуккха а дикагІа хургдар. Айса яхар бакъдеш цхьа масал доаладергда аз. Тха Октябрьски районерча тикашка а дац кхычахьавчул дикагІа гІулакхаш, Яьсса я тархеш. Кхачан продукташ лаьттача хІанз искусственни зизаш да, цхьаннех сом а дехаш. ХІаьта зизаш-м душ мичад. Наха фу де деза, керо бехаш бола кхача Іочу ца бича дегІ дІа мича лелалургда. ТІаккха хьаэцаргья вай базар. Фуд укхаза доацаш?! Импортни кофе, сапаш, сигареташ, даьтта, импортни макаронаш, цхьан дешаца аьлча, Іа цІи мел йоаккхаргьяр долаш да. Башъда, пхи мах совгІа боаккх. ХІаьта мичара денад уж?

Бакъда, тахан хала да партена. ХІаьта парти — из хьадда нах ба, из — коммунистически идея я. Берриг бехк цунна дІатІабехка йинч яц.

Сога хаьттача, партера тахан арабувлараш бизза коммунисташ хинна бац. царех парте мутІараш Іоцlендала дезаш а дар.

И. ДЗАУРОВ,
къахьегама ветеран.

МАССАНЕНА ЭША КЕЧАЛАШ

Нагахьа саг хургвац ГІажарий - Юртарча хьуна участкана чуйоагІача дахчан хІамаш еча цехо арахийца продукци па йовзаш а па эшаш а. МалагІа продукци я-те цига арахецар, — аьнна, хаттар де тарлу газет дешараша. — Уж я даггош, бела а гона а Іержаш, скалкаш (укхлош), коартолъоатаргаш, иштта берий ловзоргаш а.

Вай республика хьун боахама министерствага гІолла оттадаьча договорага хьежжа а арахец оаха тхоай продукци, — дувц цеха кулгалхочо Кучерова Вера Пантелеевнас, — ДІадахача шера оаха декхараш тІанйцадар Ассиновски консервеш еча завода эшаш йола тарни яьшкаш хьае, аьнна. Из оаха лаьрхІача ханал хьалха кхоачаш а дир. Заводе дІанхачийтар цхьа бІаьи ах бІаьи эзар яьшка.

ДІахо ше къамаьл дец Кучэровас, бельгалдаькхар цхьаболча заказчикаша шоашта новкъарлеташ еш хилар. Къаьстта халахеташ дийцар цо чакхдаьннача шера Къулбаседа - ХІирийчене гІишлош хьалъеча кооперативо баьча тийшача балхах лаьца. Хьадала дезаш дийтта эзар сом ахча тІадисад цунна. Цудухьа, кооперативана продукци лоаттаяра дола договор дохадаьд.

Чакхдаьннача шера, цеха коллективо баьча балха итог йича, арахийцай барайтта эзар совгІа дагго, уж заданел ши эзар дукхагІа я. Хьае лаьрхІаяр, догамашца хозъяь йола кхо эзари кхо бІаьи скалка. Уж а лаьрхІачул дукхагІа кийчйир болхлоша. Георгиевскерча «Строй инструмент» яхача завода заказагІа дІадахьийтад ши бІаь эзар гона Іерж. Соахка цехо дІабахьийтар цхьа эзари пхи бІаь бІоагІа, йиъ бІаь кубометр ардакх, кхыйола гІишлон материалаш.

ГІажарий - Юртарча лесничествана чуйоагІача хьунаца дІалаьцад бархІ эзари йиъ бІаьи гектар лаьтта. Шоай питомник а я коллектива доалдеш. Хьу тийдача моттигашка дІайогІа саженцаш хьалхжею укхаза. Шера план шин миллионага дІанхоачаш хул.

— Оаха республика а Іалашъю дІайогІача гаьнашца, — дувц питомника мастера Шевцова Верас. — Хьун боахамий заявкашка хьежже уж Іалашду. Хьунца дувзаденна балхаш дац Іац цеха коллектив. ХІара шера дІабув новрий борц. Чакхдаьннача шера кхо гектар лаьтта дІалаьцадар цо. Бокхха пайда эц цеха коллективо хьадеш дола новраш паччахьалкхенна дІачутелаш а.

Беркате чакхдаьлар хьу чакхйоахарашта 1990 шу. ТІехкхоачашйир заказчикаш шоай продукцеца Іалашбара план. План кхоачашъяьчул тІехьагІа бац пайда ялх эзар сомага кхоачаш бар.

Коллективе хьалхле лелаеш, хьинаре къахьегаш бола нах кІезига бац. Дика болх бешна Золотарев Петр Михайлович, хьу тедаш хиларал совгІа тракториста болх а бу цо. Шоай декхараш тІехдика кхоачашду слесара-наладчика Тебоев Мухьмада, станочницас Мусхаджиева Аьсета, кхычар.

Л. ТУМГОЕВА.

1961 ШЕРА АРАХИЙЦА 50 А 100 А СОМА МАЬХА СССР ГОСБАНКА АХЧАН ЗНАКАШ МАЬХА ДІАЙЙЕЛГА СОЦАДАРЕИ ГРАЖДАНИЙ ВКЛАДАШКАРА АХЧА КАРА ДІАТЕЛАРА ДОАЗУВ ОТТАДАРА ПОРЯДКАН ХЬАКЪЕХЬАРА

Советски Социалистически Республикай Союза Президента Указ

Мехка бахача дуккха а дукхагІа болча наьха гІулакха, спекуляцеца, коррупцеца, контробандаца, харц ахча кийчдарца, къахьийга йоацача доходашца лоаттабу къовсам чІоагІбар духьа а ахчан лелами потребительски рынокн лертІаяжкхар духьа а содам бу аз:

1. СССР Министрий Кабинета предложенеш тІаэца:

— 1961 шера арахийца 50 а 100 а сома маьха СССР Госбанка ахчан знанаш массе тайпарча маьха лаьрхІа дІаййелга 1991 шера 23 январе 0 сахьат даьлча денз соцадара а СССР Министрий Кабинето белгалъяьча порядкагІа уж кхыкхеча маьха ахчан знакашцен 1991 шера арахийдача 50 а 100 а сома банкноташцеи хувцара а хьакъехьа:

— сберегательни банка а еррнгача кхыча банкий а учрежденешка ядача граждании вкладашкара дІатела ахча бетта эгара дукхагІа лур 500 сомал тІех хургдоацаш дІателара 1991 шера хьалхарча ах шера, 1991 шера 23 январе денз, доазув оттадара хьакъехьа;

— сберегательни банкерчеи вокх банкашкарчеи вкладех товарехи гІулакхехи боагІа мах кара доацача ахчанца доазув доацаш дІателара цар даьшта бокъо луш йола порядок 1991 шера 23 январе денз оттаяра хьажъехьа.

2. Хьоахаяь ахчан знакаш хувцараи лелачара дІаземпляр гІулакх деча банка учреждене дІачудала доагІа.

Заявленеца цхьана оттабаьча боарамал тІех дІаеннача 1961 шера арахийцача 50 а 100 а сома маьха ахчан знакашта предприяте, организацс комиссе къаьстта ведомость оттаду, хІаьта цун цхьа экземпляр гІулакх деча банка учреждене дІалу 1991 шера 26 январал тІехьа ца йоалийтаи доагІача тайпара оттадаьча ведомостий копешца цхьана.

1961 шера арахийца 50 а 100 а сома маьха ахчан знакаш кхыча боарамеча ахчан знакашца пенсионераша хувц пенсеш дІателаш йолча сберегательни банка учрежденеша а почтови организацеша 200 сома боараме а бетта долча пенсе боараме хувцара ведомость а оттадеш. 50 а 100 а сома маьха ахчан знаний бетта йидеча пенсе боарамел тІех дола дерриг ахча пенсионерашкара дІаййду хувцар ца деча къаьсттача ведомостегІа, хьажийта дІачутел уж рай(гор)исполкомашка р ч а комиссешка. Хувцама ведомосташ материально-бехкхтохкамеча наха кулгаш а яздийя хувцеи дІанйцачеи ахчан знакашца цхьана йоагІаш йолча банка учреждене дІачулу 1991 шера 26 январал тІехьа ца доалийташ.

Даим бахаши болх беши боацача моттигашка дарба дайташ, салоІаш болча гоаждаиаша хувцам бу салоІача цІеношка, санаторешка, больницашка, кхыча дарбан - профилактически учрежденешка вІашагІъехкача комиссешка.

СалоІаш, дарба дайташ болча гражданашта хувцам бу дарбан - профилактически учрежденеша цхьан сага 500 сомал тІех доацача ахчанна къаьстта ведомость а оттадий, хІаьта цун цхьа экземпляр гІулакх деча банка учреждене дІачулу. СалоІаш, цамогаш волчун вож юхедиса ахча салоІача цІено, санаторе, больницо, дарбан - профилактически кхыча учреждене салоІаш, цамогаш вар болх беш (пенси, пособи ийдеш) волча предприяте, организаце, учреждене цІерагІа дІадохьийт телеграфана, дІадахьийтарах боагІа мах а ца боаккхаш. Тарифага даха ахча дарбан-профилактически учрежденена юхаметтаоттаду финансови органо союзни бюджета чотах почтово - телеграфни предприяте квитанцега (реестрашка) хьежжа. Хьоахаяь переводаш дІакхаьчача предприяте, организаце, учреждене хувц уж лахле оттаяьча порядкаГа хьежжа, 500 сома маьха хувцам цкъа бакъ хилар теркал а деш. Оттабаьча боарамал тІех долча ахчанна къаьстта ведомость оттаду. хІаьта из дІахо хьажийта дІачулу рай (гор)исполкомерча комиссешка. СалоІаш, дарба дайташ болча гражданашта дІадахьийтача ахчаегІа йола ахчан знакаш хувцара язъяь заявленеш дІанййу рай(гор) исполкомашкарча комиссеша дарбан - профилактически учрежденера болх беча моттиге юхакхаьча кхо ди далалехьа.

Вокх гражданаша 50 а 100 а сома маьха ахчан знакаш заявленеца цхьана хувцийта дІалу рай(гор)исполкомашкарча комиссешка.

Гражданаша 3 ди далалехьа, вешта аьлча 1991 ш. 26 январага кхачалехьа дІачу ца луш йиса ахчан знакаш дІаэцаш.

4. 1961 шера арахийца 50 а 100 а сома маьха, хувцара оттадаьча боарамел совгІа йола, ахчан знакаш хувцара дешаш къестадара депутатски комиссеш вІашагІйохкийла рай(гор)исполкомашка финансови, банковски, административни органний викалаш юкъе а болаш. Комиссеша 10 ди далалехьа решенеш тІаэц гражданий заявленеех лаьца хувцам бара е ца бара хьакъехьа доходаш хьатІанхан белгалдаьча боарамера ахчан знакаш дІаэцареи наькъаш нийсеи законнин да-дац хайначул тІехьагІа хьахиннарашка хьежжа.

Ахчан знакаш хувца ца тигара хьакъехьа рай(гор) исполкомерча комиссе яь решени лоткъае йиш я лаьрххІа цу гІулакха вІашагІъехкача областной, краевой, республикански депутатски комиссешка. Цу тІехьарчар яь решенеш чакхйоалаш я.

5. Оттадаьча боарамел совгІа йола 50 а 100 а сома маьха ахчан знакаш хувцара граждаташа язъяьча заявленеш тІа белгалъяь хила еза ахчан знакаш хьатІанха моттигаш: доход хьатІаена никъ е уж ахчан знакаш хьанйца хан моттиги, уж хьанйяри Іоаяри законни хилар бакъдеш йола кхы даннеши хоамаши. Оттадаьча боарамел совгІа йола ахчан знакаш хувцара дешашка а хІаьта иштта 1991 ш. 25 январал тІехьагІа еннача заявленешка а (3-ча пункте гайтача бахьанашкара дІаннкхача) комиссеш хьажац дехар деш волчо бахьанаштеи бакъдараштеи дух тІа ца воаккхе.

6. СССР Министрий Советерча паччахьалхен таможенни тІахьожама Керттерча управлене 1991 шера 23 янгаре денз 25 январе кхачалца СССР-е хьачу ма кхухьийтийла 1961 шера арахийца 50 а 100 а сома маьха СССР Госбанка ахчан знакаш.

7. Кхыча мехкий граждашта 1961 шера арахийца 50 а 100 а сома маьха банкноташ хувц СССР Внешэкономбанка учрежденеша е кхыча мехкий валютацара операцеш кхоачашъеш йолча банкий учрежденеша валютана обмен еча хана хьанйцача СССР Внешэкономбанка учрежденей квитанце тІарча ахчан боараме. 1991 ш. 23—25 январа юкъагІа.

СССР-е дипломатически, консульски, кхыча мехкий паччахьалхенний кхыча представительствашка болх беш болча кхыча мехкий гражданашта 1961 шера арахийца 50 а 100 а сома маьха банкноташ хувц СССР МИД-ерча ГлавУПДК-ага гІолла СССР Госбанкаца дагабаьннача порядкагІа.

8. 1991 шера 23 январе денз 1991 шера хьалхарча ах шера доазув оттадолда еррнгача банкий — СССР Сберегательни банка, СССР Паччахьалкхен банка, республикай (къамий) центральни банкий, коммерчески, кооперативни банкий учрежденешка а кхыча банковски учрежденешка а ядача гражданий вкладашкара кара ахчаш хьанйдара.

Вахача (болх беча) моттиге мара сберегательни банка учрежденешка уллача ший вклада тІара кара ахча бетта 500 сомал тІех дІаэца вкладчика бокъо ца хилар оттадолда (вклада тІара ахча дІадалара оттабаь из хьадда боарам иштта хила боагІа 1991 шера 23 январерча 31 январе кхаччалца йолча юкъагІа). Цу хана кара доацача ахчанца вкладашка дІачутела алапеши пенсеши ланхе йийцача лимита юкъедагІаш.

Кара дІателa эггара тІех дола ахча — бетта 500 сом хилийтара порядок оттайойла СССР Госбанкон СССР Сберегательни банкон.

Вкладчика бокъо я вклада (вкладий) ахчах кара доацаш товараш йидара, шийна дьача гІулакхех телара а хІаьта иштта ахча цхьан вклада тІара вокх вклада тІа диллара а вІалла доазув а доацаш пайда эца, СССР Сберегательни банка расчетни чекех пайда а эцаш.

9. 1961 шера арахийца 50 а 100 а сома маьха ахчан билеташ банковски учрежденешка дІачутелара, счета тІа диллара порядка дешаех йола решенеш СССР Госбанко тІанйю.

10. 1961 шера арахийца 50 а 100 а сома маьха СССР Госбанка ахчан знакаш хувцараи леларгйоацаш дІаяхараи лаьрхІа гІулакхаш тешшаме чакхдоахалга Іалашдара СССГ Госбанка, СССР финансай Министерствана, СССР КГБ-ена тІадуллалда СССР Президента Укази ер соцамн кхоачашбеча моттигерча банкий учрежденешта, паччахьалкхен, кооперативни, общественни, кхыча предприятешта, объединенешта, организацешта, учрежденешта тІахьожам лоаттабе, нагахьа санна динза ца доале банковски учрежденешта юкъарчал доацаш доал делга шоашта дІатІалаца бокъо а йолаш, чрезвычайни полномочеш енна шоай болхлой лаьрххІа йола группаш вІашагІйохкилгеи республикай (къамий) центральни банкашка, СССР Госбанка республикански банкашка йохийталгеи.

СССР финансай Министерствап СССР КГБ-еси вІаштІехьдоаккхалда ер соцам кхоачашбеча моттигерча банкий учрежденешта, паччахьалкхен, кооперативни, общественни, кхыча предприятешта, объединенешта, организацешта, учрежденешта тІахьожам лоаттабе, нагахьа санна динза ца доале банковски учрежденешта юкъарчал доацаш доал делга шоашта дІатІалаца бокъо а йолаш, чрезвычайни полномочеш енна шоай болхлой лаьрххІа йола группаш вІашагІйохкилгеи республикай (къамий) центральни банкашка, СССР Госбанка республикански банкашка йохийталгеи.

Вкладчика бокъо я вклада (вкладий) ахчах кара доацаш товараш йидара, шийна дьача гІулакхех телара а хІаьта иштта ахча цхьан вклада тІара вокх вклада тІа диллара а вІалла доазув а доацаш пайда эца, СССР Сберегательни банка расчетни чекех пайда а эцаш.

9. 1961 шера арахийца 50 а 100 а сома маьха ахчан билеташ банковски учрежденешка дІачутелара, счета тІа диллара порядка дешаех йола решенеш СССР Госбанко тІанйю.

10. 1961 шера арахийца 50 а 100 а сома маьха СССР Госбанка ахчан знакаш хувцараи леларгйоацаш дІаяхараи лаьрхІа гІулакхаш тешшаме чакхдоахалга Іалашдара СССГ Госбанка, СССР финансай Министерствана, СССР КГБ-ена тІадуллалда СССР Президента Укази ер соцамн кхоачашбеча моттигерча банкий учрежденешта, паччахьалкхен, кооперативни, общественни, кхыча предприятешта, объединенешта, организацешта, учрежденешта тІахьожам лоаттабе, нагахьа санна динза ца доале банковски учрежденешта юкъарчал доацаш доал делга шоашта дІатІалаца бокъо а йолаш, чрезвычайни полномочеш енна шоай болхлой лаьрххІа йола группаш вІашагІйохкилгеи республикай (къамий) центральни банкашка, СССР Госбанка республикански банкашка йохийталгеи.

СССР финансай Министерствап СССР КГБ-еси вІаштІехьдоаккхалда ер соцам кхоачашбеча моттигерча банкий учрежденешта, паччахьалкхен, кооперативни, общественни, кхыча предприятешта, объединенешта, организацешта, учрежденешта тІахьожам лоаттабе, нагахьа санна динза даргдоацаш новкъостал делгеи.

СССР МВД-аси СССР КГБ-еси чакхдоахалда банкашка йолаш а дІаозаш а йола ценносташ лораяра оттадаь ха чІоагІдара тІадерзадаь гІулакхаш.

Премьер-министр В. ПАВЛОВ.
ГІулакхаш леладер М. ШКАБАРДНЯ.

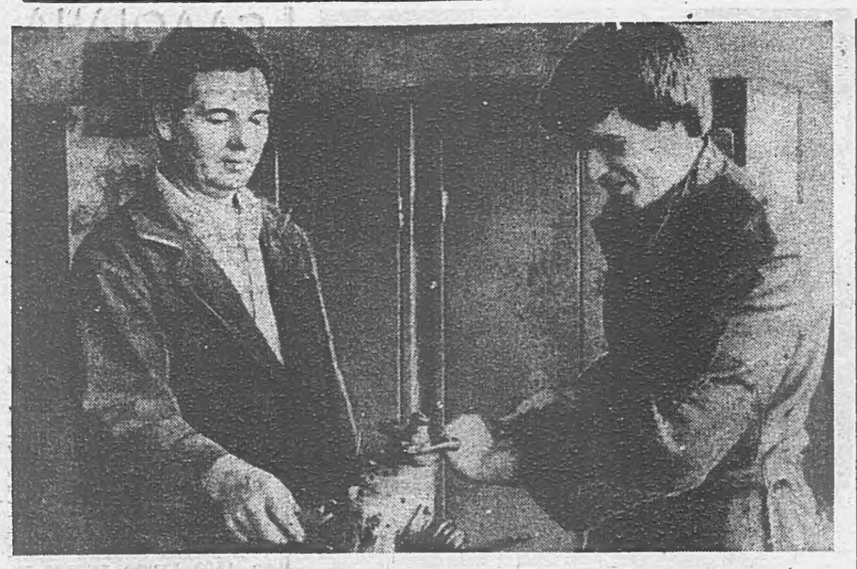

Нохч-ГIалгIай Республика Министрий Совете

ХЬЕХАРХОЙ—ТЕРКО

Дукха ха йоаццаш «Голос Чечено-Ингушетии» яхача газета тIа кепатеха арадаьхадар халкъа образоване системерча болхлой социально-экономический фусамий - бытовойи хьалаш тоадара чакхдаха лаьрхIача хаьддача гIулакхех дола вай республика правительства документаш. ХIаьта укх шера 15 январе ЧИР Министрий Совето тIаийцаб цу деша хьакъехьара цхьаьнна соцам.

Цу тIа белгалдоаккх: дIадахача шера алхха тIехьарча ялх бетта республика правительства тIаийцай халкъа образоване система ергачу учрежденейи организацейи болхлой къахьегамах тела мах эргабаккхаран вахара хьалаш тоадаран тIаерзаяь массехк решени. Уж да, белггала аьлча, хьежадеш дола алапи эргадаккха а керда ставкаши должностной окладаши юкъейоалаяра а хьакъехьара социамаш. Царех цхьанне тIа деша даха ха йоацача берий учреждений воспитателаш, нарна хьалхарча аргIанна фусамаш ялара гIулакха, общеобразовательни школлай хьехархошца нийсбу. ХIаьта вокхан тIа белгалъяьй юрташкахьарча моттигашкеи болхлой поселкашкеи бахача бюджетни учреждений специалисташа (цу даькъе халкъа образоване системерча болхлоша а) мах боацаш деча коммунальни гIулакхий нормаш.

Нохч-ГIалгIай Республика Министрий Совета ишта массехк совещани яьй педагогически общественноста викалашца а. Эггара тIехьагIа, ЧИР-а Лакхехьарча Советаца цхьана соахка декабра бетта хинача цу тайпарча совещане дакъа лаьцараша кIезига предложенеш яланзар, республикански министерствашца, ведомствашца йийцачул тIехьагIа царех дукхагIъяраш укх шера 15 январе №15 йолча ЧИР-а Министрий Совета соцама ларде а ювшаш.

Цу документо, белггала аьлча, халкъа депутатий Советий городскойи районни исполкомашта тIадиллад педагогически кадрех пайда дикагIа эцареи уж шоай балхаш тIа дIаЧоагIъяреи, цар къахьегамеи бытеи хьалаш тоадара хадданза йоаккхо елга: хьехархоштеи кхыча педагогически болхлоштеи хьалхарча аргIанна чуIа моттигаш телга, царна кооперативни цIеноп сихагIа хьалделга; юрташкеи болхлой поселкашкеи болх беча педагогически болхлоша шоашта чуIа цIеноп хьаллара кредиташ телга, пу гIулакха царна эшача гIишлон материалашца уж IалашбелгIа.

ЧИР-а юрта боахамеи продовольствеи министерствана, «Чеченингушплодоовощхоз», «Чеченингушвиноградпром», «Чеченингушагропромлюцерна» яхача объединенешта тIадиллад юрташка болх беча педагогически болхлошка паччахьалкхен розничны маьхех кхачан продукташ йохкара совхозашта мукъа дулген колхозашта могаделгеи; цонний доакъош телга, хьехархошкеи халкъа образоване кхыча болхлошкеи оттаяьча порядкагIа доакъараш дохкилга.

Коммунальни гIулакхаш дара лаьрхIа льготаш йоагIа городашка Урус-Мартанеи Шаьлеи бахача халкъа образоване болхлошта.

ЧИР-а торговле министерствана тIадиллад хьехархойи горОНО деша даха ха йоацача берий учрежденей, воспитателаши нормированни кхачан продукташ нийяра (шоашта ловча тайпара — бахача е болх беча моттиге) торговле предприятешта тIачIоагIбара дош Iомаделга. ЧIоагIагIа хоатташ дола продовольственни доаца товараш бахача наьха категорешка хьежжа декъаза хана категори санна лархIа боагIа общеобразовательни школлай хьехархой, шоаш баххача моттигашка торговли предприятеша цар гIулакх а дергдолаш.

Нохч-ГIалгIай респотребсоюз декхарийла я хIара квартале хьехархошка дохкаргдолаш промышленнии продовольственнии товараш белгалде.

Дешара шу доладенначул тIехьагIа общеобразовательни школлашкара дешархой дешара тIерабахар мегийташ дешара процессаца дувзаденна доацача юртбоахамеи кхычеи балхаште.

Хьехархой общественносто дуккха дехараш дарах горисполкомаштеи райисполкомаштеи могадьд халкъа образоване учрежденеш, счетни гIулакхаш цар шоашта шоаш дергдолаш дIакъоастаелга, нагахьа санна динза даргдоацаш из хуле.

Финансови органаштеи контрольно - ревизионни службаштеи дийхкад законодательства тIа оттадь доаца ахчаш хьехархойи халкъа образоване кхыча болхлойи алапешта тIера сецаделга.

Халкъа образоване министерствана могадьд халкъа образованена йолча Республикански советаца цхьана 1991 шера къахьегамах мах телача юкъарча фондана чухьа премиальни фонд вIашагIйоллалга.

Грозненски горисполкома тIадиллад Орджоникидзе проспектагIа, 66, дагIача халкъа образоване цIеи здани ханна пайда эца халкъа образованеи IнIмаи болхлой профсоюза Республикански Совета дIалулга.

Телевиденеи радиовещанеи ЧИР-а комитето, республикански газетий редакцеша, йоах республика Министрий Совета соцам тIа, шерра дIайовзийта еза общеобразовательни школай коллективаш дика опыт, хьехархой хьинаре къахьегам.

Шоаш тIехьарча хана даьха производственни толамаш денгара денга дикагIа хулийташ къахьег укх кердача шера Нохч - ГIалгIай республикански ВАЗ яхача производственно - торгови фирма болхлоша. ХIара дийнахьа нтташ, бIаьш «Жигулий» яха легкови автомашинаш кхоач укхаза IамигIа а йоккха а ремонт е езаш. Уж шоай бехкагIа ремонте латташ хье ца ялийтара, хьинар айденна кхьахьег ремонтникаша. Январь бетта хьалхарча шин декаде дерригача хьокхамий задани тIехкхоачашъяьй. Цу юкъа планал тIех ремонт а яь, араялийтай цар ишташ «Жигулеш». Уж дог тийша ба укх бетта план ханал хьалха кхоачашъергхиларах.

Ишшта хьинаре къахьийгача фирма болхлоша башха-дика производственни хьокхамаш доахаш чакхдаькхар дIадака шу а. Бахача наьха доалахьара «Жигулеш» тоаеш, шера планагIа лаьрхIачул тIех ерригача зоне гIолла даь гIулакхаш 530 эзар сома маьха хилар. ХIаьта ВАЗ-а автоцентре планал тIех даь гIулакхаш 429,3 эзар сом мах болаш дар.

ГIадвугаш да фирма ремонтникий кхы мел дола технико - экономически хьокхамаш а. Къахьегама овсарле лакхъяра шера задани дикка тIехкхоачашйир цар. ПланагIа лаьрхIачул тIех бахача наха гIулакхаш дарах, массе а тайпа материалаш кхоаярах заданел тIех яь валови доходаш цхьа миллионни 85 эзари сом хилар.

Ши-шегIа хьахиннадац уж производственни хьокхамаш. Цун керттера бакхьан да фирма болхлоша хьинар кхо ца деш къахьегар. Шоай декхараш массаза цIена кхоачаш а деш, башха-дика производственни толамаш доахаш бола болхлой бIаьш ба укхаза. Царех ба «Жигулей» моторашта ремонт еш бола автослесараш Носков Юрий Николаевич Арабиев Пахруды Магометович. Шоаш еш йола ремонт тIехдика еш хиларца агрегатни участка болхлошта юкъе меттел, клиенташта юкъе а белгалбаьнна ба уж. Царга шоай автомашинний моторашта ремонт ейтара аргIагIа латт уж бовзаш бола дуккха клиенташ. Уж ишшта болга ховча цеха начальника Гамаев Расула эггара бехктохкамегIа дола заказ ly царга.

СУРТА ТIА: (аьрдехьара аьттехьа) «Жигули» яхача автомашина мотора ремонт еш ба автослесараш Ю. Носкови, П. Арабиеви.

И. ПЛИЕВА сурт.

Дукха ха яц муГIарера болхло йолаш «Грознефтемаш» завода шоллагIча цехе Межидова Тамара къахьега йолаенна. Лоацаца хана укхаза болх беча машиннаъ-ерашта чIоагIа езаилийтай цо, хьинаре къа а хьегаш, шиЙ декхараш массаза цIена кхоачашдеш хиларца. Цхьа моттиг ницъялийтац цо шиЙ бехкагIа балха тIа хьовзам хилийта. Цудухьа цеха кулгалхоша, из йовзаш мел болча болхлоша, оал Тамара къахьегаш йола участок тешаме я, аьле. Из доккха тешал да.

СУРТА ТIА: муГIарера болхло Т. Межидова.

И. ПЛИЕВА сурт.

ТЕЛЕПРОГРАММА

ШОАТТА

26 ЯНВАРЬ.
I ПРОГРАММА

6.30 — Халкъа илле конкурса доакъашхой концерт. Хабаровскера передача.
7.00 — Мультфильмаш: «Миниатюры-88», «Музыка».
7.15 — Массанена йола спорт.
7.30 — Ритмически гимнастика.
8.00 — Iуйрийнара самукъадоакхха программа.
8.20 — УнахцIено.
9.00 — ТСН.
9.15 — Кхерамзлен болам.
9.45 — «Дош». Литературно-художественни программа.
11.45 — «Пестрая лента». Эстрадни концерт.
12.15 — Документально-публицистически фильма премьера. «На бездны» 1-ра фильм. «Люди блокады». (Производство Австрия, США, СССР).
13.15 — Фигурни катани. Европа чемпионат. Маланах. Произволни программа.
14.00 — «Ландшафты земли». Научно - популярни фильма премьера. 3-гIа сери — «Вулканы» (ФРГ).
15.00 — ТСН.
15.15 — М. Горькие цIерагIча киностуде 75 шу дизарца. «Баламут». Художественни фильм (1978 ш.).
16.40 — «Странный зверь». Мультфильм.
17.00 — Телесеть чудес в Диснейлэнде.
18.00 — Дунен халкъашта юкъера панорама.
18.45 — Режиссера Я. Фрида фильмаш. «Дон Сезар де Базан». 1, 2-гIеи сереш.
21.00 — Ха.
21.45 — Фигурни катани. Европа чемпионат. Ший лоIмера халхар.
22.45 — «Воспоминание» о песне».
23.15 — ТСН.
23.30 — До и после полуночи.
1.30 — «Безымянная звезда». Художественни фильм. 1-ра серн.
2.35 — «Северные звоны». Фильм-концерт.

II ПРОГРАММА

8.00 — Iуйрийнара гимнастика.
8.20 — Мультфильм.
8.30 — «НЛО: необъявленный визит». 7-гIа передача. 1-ра дакъа.
9.10 — Передачай программа.
9.15 — «Шум дехарца». Концерт.
8.55 — Хоамаш.
10.00 — «Содружество» яха видеоканал.
13.30 — «Плюс одиннадцать». Российски ТВ программа.
17.00 — Передачай программа.
17.05 — «Инженерный (Михайловский) замок». Телефильм.
17.15 — «Панорама». Информационно - публицистические программа.
18.15 — «Киносерпантин». Дубль 1.
19.45 — России парламентский вестник.
20.00 — Бийса даькъала хийла шун, бераш!е.
20.15 — «Киносерпантин». Дубль 2.
21.00 — Ха.
21.45 — «Киносерпантин». Дубль 3.

КIИРАНДИ

27 ЯНВАРЬ.
I ПРОГРАММА

8.00 — ТСН.
8.15 — Ритмически гимнастика.
8.45 — «Спортлото» тираж.
9.00 — Iуррехьа.
10.00 — Даьхен ха тIа.
11.00 — Iуйрийнара самукъадоакхха программа.
11.30 — Хьайбай дунен тIа.
12.30 — Музей на Делегатской. Чудеса из бабушкиного сундука.
13.00 — Юртара сахьат.
14.00 — Музыкални киоск.
14.30 — «Веди» программа.
15.00 — ТСН.
15.15 — Марафон-15.
16.30 — КIиранден променад-концерт. ЦТ-1.
18.10 — Уолта Дисней гойт...
19.00 — Фигурни катани. Европа чемпионат. Хьокхара выступленеш.
21.00 — Ха.
21.45 — «Зимняя вишня». Художественни фильм.
23.00 — В. Леонтьев... «Дай мне уйти с тобой».
00.40 — ТСН.
00.35 — «Однажды в Кускове».
1.30 — «Безымянная звезда». Художественни фильм. 2-гIа серн.
2.35 — «Музыка дождя».

II ПРОГРАММА

8.00 — Зарядка е дIаоттаI
8.15 — «НЛО: необъявленный визит». 7-ра передача. 2-гIа дакъа.
9.00 — Дзюдо латарах. СССР чемпионат.
9.30 — «Илья Эренбург». Документальни фильм.
10.15 — Чемпионат США по баскетболу среди профессионалов. НБА. «Детройт пистонс» — «Чикагобулз».
11.45 — «Плюс одиннадцать». Российски ТВ программа.
14.45 — «Азера оаз». Дунен халкъашта юкъера эстрадни илли конкурс.
16.40 — Хоамаш. Передачай программа.
16.45 — Музыкални открытка.
16.55 — «Дека сан илли» (нохчий меттала).
17.35 — «Возрождение».
18.10 — Шум дехарца. Концерт (гIалгIай меттала).
18.40 — «Браво, артист. Евгений Леонови кхыбараш...».
20.00 — Бийса даькъала хийла шун, бераш!
20.15 — Коллаж.
20.20 — Соалозий спорт. Дунен чемпионат. Сигулдера передача.
21.00 — Ха.
21.45 — Авторски телевиденн. «Гиннесе - шоу». «Последний писк», «Намедни».
23.30 — РСФСР заслуженни артиста А. Слободенина (фортепиано) концерт.

ОРШОТ

28 ЯНВАРЬ.
I ПРОГРАММА

6.30 — Iуйре (120 ⊥ 30).
9.00 — Контакт. Экономически обозрени.
9.15 — Телезрителий дехарца. Художественни фильм. «Велаж вола саг». 1-ра серн (Франци, 1971 ш.).
15.00 — ТСН.
15.15 — «Города йистера больница». 9-гIа сери. «Вступлени в должность».
16.00 — Документальни фильма премьера. «Испытание мерем».
16.40 — «Калинка» яхача халкъа эрсий ансамбла концерт г. Калуга.
16.55 — «Венспилский припортовый завод».
17.25 — Чемпионаца цхьана.
17.40 — Берий сахьат (немецки меттала урокаца).
18.40 — Дж. Гершвина «Порги и басс» яха симфонически картина.
19.00 — Тхоь экономикан. «Конверсия: дагахьабари хьаханнарш».
19.30 — «Контакт». Экономически обозрени.
19.45 — «Велаж вола саг». Художественни фильма. 1-ра серн.
21.00 — Ха.
21.45 — «Шиъ сайре Марио Ланцацеи Муслим Магомаевцеи». 1-ра передача.
22.30 — О. Табакова театра студи фильма-спектакля премьера «Тхов».
00.10 — ТСН.
00.25 — «Тха дача». Художественни фильм.
1.30 — «Музей на Делегатской». «Эрсий костюм».
2.15 — «Билет в 1-й ряд». Музыкални гороскоп.

II ПРОГРАММА

8.00 — Iуйрийнара гимнастика.
8.15 — «Завещание Веры Мухиной». Документальни фильм.
8.35, 9.35 — Литература. 9 класс.
9.05 — Итальянски мотт.
10.05 — Зрудиташа йола разминка.
10.50, 11.40 — Биологи. 7 класс.
11.10 — Русская речь.
12.00 — «Трое в лодке, не считая собаки» яха художественни фильм. 1—2-гIеи сереш.
14.05 — «Наедине со словом». Фильм-концерт.
14.50 — «Планета». Дунен халкъашта юкъера программа.
16.50 — Передачай программа.
16.55 — Музыкални открытка.
17.05 — Фильм-реклама.
17.10 — «Вай заманхо» (гIалгIай меттала).
18.00 — ИПП.
18.40 — «Фаьлг, фулг...». Берашта лаьрхIа программа (гIалгIай меттала).
19.00 — Н. В. Гоголь «Зуда ялор» Х. Нурадилова цIерагIча театра спектакль (нохчий меттала).
21.00 — Ха.
21.45 — РСФСР Верховни Совета сессе.
22.15 — «Всего один поворот». Художественни фильм.
23.25 — «Грустный пейзаж России» Г. А. Сотскова балхий выставка.
00.10 — «Американская дуэль». Музыкални представлени.

ШИНАРА

29 ЯНВАРЬ.
I ПРОГРАММА

6.30 — Iуйре (120 ⊥ 30).
9.00 — Актуални репортаж.
9.15 — «Велаж вола саг». Художественни фильм. 2-гIа сери.
10.25 — Берий сахьат (немецки меттала урокаца).
11.25 — «Ичкери-са илли».
12.00 — ТСН.
12.15 — Фильм-спектакль «Тхов».
15.00 — ТСН.
15.15 — «Города йистера больница». Художественни фильм. 11-гIа сери «Барта базар».
16.10 — Котбаьнараш.
17.10 — Телефильмаш.
18.10 — Берий музыкални клуб «Дошув ахча». Дунен халкъашта юкъера илли конкурс г. Балонья (Итали).
19.10 — Мультфильм.
19.20 — Недипломатические беседы.
19.45 — «Велаж вола саг». Художественни фильм. 2-гIа серн.
21.00 — Ха.
21.45 — «ВИД-о гойт: «Поле чудес».
22.30 — Кинопанорама.
00.00 — ТСН.
00.15 — «Фантазии Фарятьева». Художественни фильм. 1-ра серн.
1.25 — «Галатея». Фильм-балет.
2.20 — «Ритмы горячей души». Телефильм.
17.18 — Передачай программа.
17.20 — Музыкални открытка.
17.30 — Американски культура иIира НГIР. «Эрсий американций биаргашца». Документальни фильм. 1-ра серн.
18.00 — ИПП.
18.40 — Диалог.
19.20 — «Эрсий американций биаргашца». Документальни фильм. 2-гIа сери.
19.50 — Бийса даькъала хийла шун, бераш!
20.05 — Вай бераш Америке.
20.35 — «Эрсий американций биаргашца». Документальни фильм. 3-гIа сери.
21.00 — Ха.
21.45 — РСФСР Верховни Совета сессе.
22.15 — «Операци дега». Телеспектакль.
23.55 — «Тандыр, арча, огонь...». Документальни фильм.
00.15 — «Ленинградские акварели». Фильм-концерт.

КХАЬРА

30 НОЯБРЬ.
I ПРОГРАММА

6.30 — Iуйре (120 ⊥ 30).
9.00 — Деловой курьер.
9.15 — «Велаж вола саг». Художественни фильм. 3-гIа серн.
10.40 — «Дорога и храму». Концерт-очерк.
11.00 — Мультфильм.
11.15 — «Шиъ сайре Марио Ланцацеи Муслим Магомаевцеи». 1-ра передача.
12.00 — ТСН.
12.15 — Кинопанорама.
15.00 — ТСН.
15.15 — «Города йистера больница». Художественни фильм. 12-гIа сери. «ВIашагIкхетар».
16.05 — Музыкални ганзера. Ф. Шопен-прилюди.
16.50 — Киножурнал.
17.00 — Берий сахьат (английски меттала урокаца).
18.00 — Документально - публицистически фильма премьера. «Из бездны» фильм. 2-гIа «Нахи тIоми» (Вена, СССР, США).
19.30 — «Велаж вола саг». Художественни фильм. 3-гIа серн.
21.00 — Ха.
21.45 — «Шиъ сайре Марио Ланцацеи Муслим Магомаевцеи». 2-гIа передача.
22.30 — Телескоп.
23.45 — ТСН.
00.00 — «Фантазии Фарятьева». Художественни фильм. 2-гIа серн.
1.10 — «Никъа бIоахал 150 шу». Антерски династех Садовских лаьца.
2.20 — «Прогулка в ритмах степа». Фильм-концерт.

II ПРОГРАММА

8.00 — Iуйрийнара гимнастика.
8.15 — «КIиндийнахь чу экскурси». Научно - популярни фильм.
8.35, 9.35 — Прироведени. 3 класс.
9.05 — Немецки мотт. 1-ра шу.
10.05 — Немецки мотт. 2-гIа шу.
10.35, 11.25 — Литература. 7 класс.
11.05 — Вай беш.
12.05 — «Опровержение». Кхосери йола художественни фильм. 1-ра сери.
13.15 — «Фряновские тропинки» яхача циклера «Охранная грамота».
13.50 — «Операци дега». Телеспектакль.
16.00 — Передачай программа.
16.05 — Республика доаханеладений фермашка. Рейд (нохчий меттала).
16.20 — Как управлять конфликтами.
17.05 — Музыкални открытка.
17.15 — Фильм-реклама.
17.20 — Шоана, бераш. Журнал «Селаiад» (гIалгIай меттала).
17,50 — Оаш тхога яздьяд.
18.20 — ИПП.
19.00 — «Дунен малх». НГIР заслуженни артиста Р. Пасиаева кхоллама сайре (нохчий меттала).
20.10 — «Шоана фу хет?» (нохчий меттала).
21.00 — Ха.
21.45 — РСФСР Верховни Совета сессе.
22.15 — «Геннадий Гладков». Фильм-концерт.
23.05 — «Опровержение». Художественни фильм. 1-ра серн.
00.15 — Шо хьех Мигель Чавеса (Куба).

ЕРА

31 ЯНВАРЬ.
I ПРОГРАММА

6.30 — Iуйре (120 ⊥ 30).
9.00 — МВД сводкаех.
9.15 — Мультфильм.
9.30 — Тхо лаха долх.
10.00 — дIалохх Всероссийско конкурса лауреата С. Лукина (домбра).
10.15 — Берий сахьат (английски меттала урокаца).
11.15 — «Шиъ сайре Марио Ланцацеи Муслим Магомаевцем». 2-гIча передача.
12.00 — ТСН.
12.15 — «Вай берална морхаш». Телефильм.
15.00 — ТСН.
15.15 — «Города йистера больница». Художественни фильм. 1-гIа серн. «ВlашагIкхетар».
16.15 — «Дисар вай цIа дьясса». Документальни фильм.
16.30 — Бераша — фильм. «Тайна снежной королевы». 1-ра серн.
17.40 — Объектив.
12.25 — Поэзе миноташ.
16.30 — «...16 шу дьянен боккхагIеи».
19.15 — Дезала экран. Художественни фильм «Кхераме ха».
21.00 — Ха.
21.45 — МВД сводкаех.
22.00 — «Музыка в эфире». 1, 2-гIеи дакъа.
00.00 — ТСН.
00.15 — Кантри и фолк-музыка фестиваль. «Фермер-90».
2.00 — «Космический любовник, или Любовные затеи сэра Джона Фильстафа». Художественни фильм.

II ПРОГРАММА

8.00 — Iуйрийнара гимнастика.
8.15 — «Лесь Курбас». «Для будущего...». Документальни фильм.
8.45, 9.35 — Природоведени. 5 класс.
9.05 — Испански мотт. 1-ра шу.
10.05 — Испански мотт. 2-гIа шу.
10.25, 11.35 — Биологи. 8 класс.
10.50 — Массанена йола педагогика.
12.00 — «Опровержение». Художественни фильм. 2-гIа серн.
13.10 — Ритмически гимнастика.
13.40 — «Маримба понес» яхача берий ансамбла концерт. (Япони).
14.40 — Музыкални абонемент. «Виртуозы».
15.25 — «Цхьа ди милице». Документальни фильм.
16.25 — Передачай программа.
16.30 — Спортивни Нохч-ГIалгIайче.
17.00 — Музыкални открытка.
17.10 — Нахи юрти.
17.50 — «Шуна, бераш!». Журнал «Стелаiад» (нохчий меттала).
18.10 — Тхо тIом беш да спекуляцеца.
18.50 — ИПП.
19.30 — Нравственностах лаьца къамаьл.
20.00 — Бийса даькъала хийла шун, бераш!
20.15 — «Оаш харжа иллеш» (нохчий меттала).
21.00 — Ха.
21.45 — РСФСР Верховни Совета сессе.
23.45 — «Опровержение». Художественни фильм. 2-гIа серн.

ПIАЬРАСКА

1 ФЕВРАЛЬ.
I ПРОГРАММА

6.30 — Iуйре (120 ⊥ 30).
9.00 — Мультфильм.
9.20 — «Кхераме ха». Художественни фильм.
11.05 — Халхара ансамбла выступленн. г. Краснодар.
11.15 — «...16 шу дьянен боккхагIеи».
12.00 — ТСН.
12.15 — «Эфире музыка». 1, 2-гIеи дакъа.
15.00 — ТСН.
15.15 — «Города йистера больница». Художественни фильм. 14 серн. «Юха а операци».
16.15 — «Вай доттагIа Ромен Роллан». Документальни фильм.
16.35 — Бераша — фильм. «Тайна снежной королевы». 2-гIа серн.
17.45 — Вай беш.
18.15 — «1991 — Моцарта шу». Квартет.
18.40 — «ВИД» программа.
18.45 — М. Горькие цIерагIча киностуде 75 шу дизарца. Художественни фильм. «Ошибка резидента». 1-ра дакъа. «По следам легенды». 2-гIа дакъа — «Возвращение Бекаса».
21.00 — Ха.
21.45 — «ВИД» программа. Перерыв йолча хана — (23.45) — ТСН.
1.00 — «Марк Твен против». Художественни фильм.
2.10 — «И время собирать камни». Фильм-концерт.

II ПРОГРАММА

8.00 — Iуйрийнара гимнастика.
8.15 — «Шакирм» — Научно-популярни фильм.
8.45, 9.35 — Природоведени. 2-гIа класс.
9.05 — Английски мотт. 1-ра шу.
9.55 — Английски мотт. 2-гIа шу.
10.25, 11.40 — Истори. 8 класс.
10.55 — «Социальная философия в конце 20 века».
12.10 — «Опровержение». Художественни фильм. 3-гIа серн.
13.25 — Документальный экран России.
14.55 — Халкъа илле конкурса доакъашхой выступленн. г. Хабаровск.
17.45 — Передачай программа.
17.50 — «И поведало озеро». Телефильм.
18.15 — Производство картофеля на мелиорированных землях.
18.35 — Музыкални открытка.
18.45 — «Лоамаш — са безам...» (нохчий меттала).
19.15 — ИПП.
19.55 — Бийса даькъала хийла шун, бераш!
20.10 — Телефильма премьера. «Поезд называется Россия». 2-гIа фильм.
21.00 — Ха.
21.45 — РСФСР Верховни Совета сессе.
23.45 — «Опровержение». Художественни фильм. 3-гIа серн.

2 ФЕВРАЛЬ, ШОАТТА

I ПРОГРАММА

6.30 — «Ты прости меня, зима». Диалох Л. Рюминас.
7.00 — Мультфильм.
7.15 — Массанена йола спорт.
7.30 — Ритмически гимнастика.
8.00 — Iуйрийнара самукъадоакхха программа.
8.30 — Вай беш.
9.00 — ТСН.
9.15 — Фильма - концерта премьера «Кыз Бурак».
9.40 — Мультфильмаш.
10.10 — «Дош». Литературно-художественни программа.
11.35 — Я. Фрида фильмаш. «Вольный ветер». 1, 2-гIеи сереш.
14.00 — Премьера научно-популярного фильма «Ландшафты земли». 4-гIа сери — «Тропические леса».
15.00 — ТСН.
15.15 — «Бурда моден» гойт...
15.45 — ЛагIаш.
17.00 — Фаьлгийн томашийнача хIамайн дунен тIа. Художественни фильм. «Дошув боабашк». (Польша).
18.00 — Дунен халкъашта юкъера панорама.
18.45 — «Седовласый рок-н-ролл». Музыкални фильм.
19.40 — Студия «ТФ». Художественни фильма премьера «Меланхолический вальс».
21.00 — Ха.
21.45 — Студия «ТФ». Конкурс студии «ТФ» подведение итогов 1990 г. Телекино бовзаш болча антерашца вIашагIкхетар. «Режиссер-зритель». Мультфильма премьера «Ни пена ни чу».
23.45 — ГСН.
00.00 — Студия «ТФ».
00.40 — Халхараш, халхараш, халхараш.
1.10 — «Золотая мина». Художественни фильм. 1-ра сери.
2.15 — А. Барыкинан «Карнавал» яхача группан концерт.
17.03 — Музыкални открытка.
17.10 — «Панорама» яха информационно - публицистически программа.
18.10 — «Величие духа». Идриса Базоркина 80 шу дизарца. 1-ра дакъа (Юхахьохкар).
19.45 — Парламентский вестник России.
20.00 — Бийса даькъала хийла шун, бераш!
20.15 — Волейбол: СССР, чемпионат. Кхалнах. ЦСКА — «Уралочка». (г. Свердловск).
21.00 — Ха.
21.45 — «Ханума». Фильм-спектакль.
00.05 — «Агриппина Ваганова». Фильм-концерт.

II ПРОГРАММА

8.00 — Iуйрийнара гимнастика.
8.15 — РСФСР музыкални фольклора концерт.
9.00 — Русская речь.
9.30 — Союзни республикай кинопублицистика. Документальни фильма премьера. «Прутский меридиан». Таханарча Молдовех лаьца.
10.00 — «Содружество» яха видеоканал.
13.30 — Российски ТВ программа. «Плюс одиннадцать».
17.00 — Передачай программа.

КIИРАНДИ

3 ФЕВРАЛЬ.
I ПРОГРАММА

8.00 — ТСН.
8.15 — Ритмически гимнастика.
8.45 — «Спортлото» тираж.
9.00 — Iуррехьа.
10.00 — Даьхен ха тIа.
11.00 — Iуйрийнара самукъадоакхха программа.
11.30 — Путешественнийий клуб.
12.30 — Юртара сахьат.
13.30 — Хоккей. СССР чемпионат. ЦСКА — «Динамо» (Москва). 2. 3-гIеи периодаш.
15.15 — ТСН.
15.30 — УнахцIено.
16.00 — М. Горькие цIерагIча киностуче 75 шу дизарца. Художественни фильм. «Бесприданница» (1936 ш.).
17.25 — Хьайна новкъостал де.
18.10 — «Уолта Дисней гойт...».
19.00 — Мультфильма премьера «Проклятая книга».
21.00 — Ха.
21.45 — «Аркадий Арнанов доттагIашцеи доттагIашта лаьрхIаи».
00.05 ТСН.
00.20 — «Музыкални лифт».
1.20 — «Золотая мина». Художественни фильм. 2-гIа сери.
2.30 — «Новогодний детектив». Хореографически шутка.
9.30 — Российски ТВ программа «Плюс одиннадцать».
13.00 — Хоккей. СССР чемпионат. ЦСКА — «Динамо» (Москва). 1-ра период.
13.40 — «Травиата» Краснодарски опери балетан театра спектакль.
15.35 — «Азе оаз». Эстрадно-развлекательни программа.
17.00 — Передачай программа.
17.03 — Музыкални открытка.
17.13 — «Расскажи сказку, доктор». Фильм.
17.30 — «Величие духа». Базорнина Идриса 80 шу дизарца. 2-гIа дакъа.
19.00 — Шун дехарца! Концерт (гIалгIай меттала).
19.30 — Мультфильмаш.
19.55 — Коллаж.
20.00 — Бийса даькъала хийла шун, бераш!
20.15 — РСФСР городий студеш. «Вай нIезига дувц говзачех». (Тула).
21.00 — Ха.
21.45 — Авторски телевиденн.
23.45 — Борис Штоколова концерташка.
00.20 — «Джаз... джаз... джаз...». Джаз лохчача 1-ча Всероссийски конкурсах.

РАДИО

26 ЯНВАРЬ, ШОАТТА

7.30 — «Юртара вахар» (нохчий меттала).
7.45 — Хоамаш.
7.55, 8.00 — Ашараш. Хаоттам.
8.15 — Передачай программа.
8.20 — Республикански газетий обзор.
8.30 — Дуне цхьан кIираIа (нохчий меттала).
8.40, 9.00 — Реклама.
10.15 — РадиоладувгIархой хаттараша жоп ly Нохч-ГIалгIай Республика культура министра А. Киндарова.
10.35 — Реклама.
10.40 — «Поэзе миноташ» (нохчий меттала).
11.00 — «Школьни глобус».
11.30, 12.00 — Оахош хьаду — тхоашта хьаду.
15.15 — Композиторца С. Димаевца вIашагIкхетар. Хьалхара передача.
16.00 — Арендни подряд: гIулакхаш дагадоалларашн (нохчий меттала).
16.15, 17.00 — «Кавказа Iуйренаш» яха радиожурнал.
18.00, 19.00 — «Музыкални почта».

27 ЯНВАРЬ. КIИРАНДИ

7.30 — Передачай программа.
7.35 — Республикански газетий обзор.
7.45, 8.00 — Цун оаха йохкаю сагот а ду (гIалгIай меттала).
8.15, 9.00 — Оаха даькъала дуцц.
11.30, 12.00 — КIиранден музыкални программа.
15.15, 15.30 — «Дешархо» (нохчий меттала).
16.00 — Литературни Нохч-ГIалгIайче.
16.30 — Реклама.
16.40, 17.00 — ГIумкий ашараш.
18.00, 19.00 — «Иллеца доттагIал долчарна». Концерт.

ЦХЬАККХА ДИЦДЕННАДАЦ, ЦХЬАККХА ВИЦВЕННАВАЦ

ДАГАЛОАЦАМА ТЕПТАР

Вайна ховш ма хиллара, Сийлахь - бохкхача Даймехка тIем тIа Котало яьккха 50 шу дизара цIейна хетадаь арахеца кийчдеш да Дагалоацама Ерригсоюзни книжка-тептар. Цунна чудоагIаш хургда тIем тIа шоай синош Iодехкача, вай мехкахой цIераш тIайола книжка а. Цул совгIа, цунна юкъе гIоргьа Даймехка тIем тIа дедоацаш байнарий, тIем тIа хиначу човнех байнарий цIераш а.

Цунца дувзаденна республиканскин а районни а военкоматашка из книжка оттадара йола болхлой группаш вIашагIъехкай.

ХIаьта из болх дIа-ишта бода дувц Заводской райвоенкомата цу группа члена, СССР журналистий Союза члена В. Горемыкина.

Дагалоацам. Хала а, бакъда, сийдолаш а гIулакх да из. ДIаух шераш... ХIара шера дезду вай Коталон Ди. Цу дийнахьа цIаьккха а цIаьккха а дагабох вайна тIемо вайна юкъера дIабихьа бовзараш - безараш. Дагабох дедоацаш байнараш, цига яьча човнех тIехьагIа байнараш. Вай доагIаш сий ду кортош кIай деннача тIема ветераний, ЖожагIатенех чакхбаьннаб уж, аьлча, харц хургдац. ТIема юкъе дакъалаьца цхьаккха саг вищ ца вар духьа хьадеш да Дагалоацама Ерригсоюзни книжка.

Заводской райвоенкомате вIашагI а елла болх беш я йоккха группа. Цунна юкъеболагIа партийни советски органаний викалаш, тайп-тайпарча общественни организацера нах. Сийлахь-бохкхача Даймехка тIема ветеранаш. Цу группана керте латт военкомата 4 отделене начальник, майор Владимир Петрович Трикунов.

Архивни документаш Iомадеш, атта боаца болх бе нав, мича хана эскаре вигав, тIема звани, цо гIулакх даьча тIема даькъа номер, партийность, паччахьалкхен малагIча совгIаташца белгалваькхха хиннав, маца вийнав, мичахьа дIаделлав, гаргарча нахах тахан дийнавар малав, уж мичахьа бах.

Цу гIулакхо чIоагIа гIо дергда Дагалоацама книжка тIа шун гаргарча, бовзача наьха цIераш дуне мел латт йовргIоацаш дIаязъе.

Кхы цхьаьккха хIамах а ала безам бар.

Хано бесаза даьхача документашка хьожача хана цар тIара наьха цIераш ешача хана, дог чIехк, духьалъувтт моастагIчунца тIом беш, вай снйрда тахане гаргакхийларий сурт-сибаташ. Царех ба Абубакаров Умархаджи, ГаковгIар кхо воша Артем, Иван, Виктор, вежарий Воронцовгlар Александри Иванни, ДонцовгIар йиша Марцян воша Филипп. Фашистски концлагерашка байна Исаев Саlид. Прышкин Константин, Цироцянц Мартуни, Батаев Мухьмад, Гаас Константин, Мухамерзянов Ашробян, Кухоренко Николай, кхы дуккха а бараш.

Дукха ха йоацаш тхо долча вена хилар Новые Алды яхача поселке вахаш вола пенсионер Айдамиров Зила. Цо дера «Сердало» газета тIа даькхха хинна Дагалоацам - карточка. Цу тIа цо дIаязбир тIема хана дедоацаш байна шиI вежарий Iаьлен Сайд - Ахьмади. Архивни документаш техкача гучадаьлар уж шаккхе а 1939-чен 1941-чен шерашка эскаре гIулакх де Заводской райвоенкоматагара тIабийха хинналга. ЦаI 109 йолча ВОХР отрядерен шоллагIвар № 7 хиннача заводерен. ЧIоагIа хала хет хIанз а тIехьа уж мичахьа байнаб, мичахьа дIабехкаб тха ха вIаштIехь ца даьнна.

Моастагlашта духьала майра тIом беш шиI са Iодиллад № 3 йолча завода (хIанз А. Шерипова цIерагIа мехкдаьтта чакхдоаха завод) теплотехника С. Ляпина. Майрача летчика денали къонахчали белгалдоаккхаш, Черноморски флота чуйоагIача 62 йолча авиаполка командоване дехарагIа шиъ ЦIеча Байракха орден яннай цунна. 1944 шера 24 феврале Адлер яхача города гаьна йоащаш вийнав из.

Цу дерригнех тхона хайра Семен Ивановича сесага Валентина Михайловна Ляпинас хьаденнача документаш тIара.

Оаха доккха баркал оал атта боацача балха тIа тхона гIо деш болча тIема ветеранашта Я. Томахина, Л. Цековайна. Дагалоацама книжка оттадеча хьинаре дакъалоацаш болча кхыча наха.

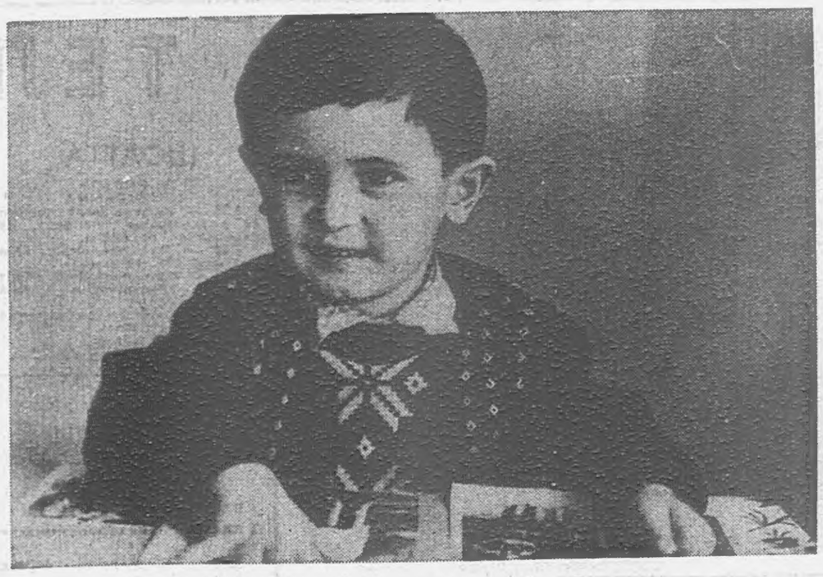

«Со а ва хьаким».

И. ПЛИЕВА фотоэтюд.

МЕРЕШКОВ Султан

ГIАЛГIА ВА СО

ГIалгIа ва со, даьй баьхача кхийна,
Лом цIайзача буса нанас вац,
Цу Маьтлоам тIа тийкъарий сийна,
Хийла байт я дег тIар аз яъъь.

ГIалгIа ва со, боаца балв лайна,
Мехках даьнача къаман миска воI.
Жожагlате сомах біаргаяйна
Болча нахах хьаваьннарех цаI.

ГIалгIа ва со, Дала ишта кхелла,
Дикача хIаман боабергбоацаш хам.
Бала боссе, раьза хулаш кхела,
Даим дахаш да-кха гIалгIай къам.

ГIалгIа ва со, вац нахал куралI,
Леладергда дегIаца эздел.
Докихал ду хьаваьннача курах.
ДIахо хьоргъя сайга кхьча кхел.

ГIалгIа ва со, хьаьша гIулакх дезаш,
Даьй хьехамех хийра баьннавац.
Се кхеллача Даьлах ва со тешаш,
Цун біарг кIалхара ваьннарг лерхIаш вац.

ГIалгIа ва со, адамий оамал езаш,
Къамаш къердаш ваха дага вац.
Кхаъ е хатар хуле нагахь хозаш,
Велаш, веха гойта лаьрхIа вац.

САЛОIАЧА ДЕНОШКА

26 ЯНВАРЬ,

ШОАТТА

«С. М. Кирова цIерагIа парк» яха салаIара йола городской центр.

7.00 «Унахцlено» яха клуб. 9.00 «Энтузиаст» яха футбольня клуб. 9.00 Машинаца художественни догамаш де Iомалу курсаш. 9.00 Варзкъаш дахаш, тега, плиссе, гофре е Iомалу курсаш.

«Машиностроитель» яха кинотеатр

9.00 Книжкаш дезарий клуб. Книжкай выставка. Книжкаш хувцар.

В. И. Ленина цIерагIа ДК

9.00 Варзкъаш дахен тегеи Iомалу курсаш. 9.00 ТЮЗ. 9.00 Кулгаца а машинаца а догамаш де Iомалу курсаш. 10.00 Вокально - инструментальни ансамбль «Флюгер». 10.00 «Светлячок» яха студи. 12.00 «ЦIагIарча медсестрай» курсаш. 13.00 «Дизайн вахача мотгге» яха курсаш. 13.00 Дай — новной вIашагIкхетараш. 14.00 ДIалоцх эстрадни оркестро. 15.00 Халкъа халхара ансамбль «Мериди»н. 15.00 Очаровање школа.

Н. К. Крупскаяй ДК

10.00 «Нохчарий леладерз» яха клуб. 11.00 Техническа кхоллама кружок. 12.00 Варзкъаш дахен тегеи Iомалу курсаш. 16.00 «ВIашагIкхетар» яха клуб. Тематически сайре: «Дика да хьо, эрсий иллиз» 18.00 «Унахцlено» яха клуб.

С. М. Кирова цIерагIа ДК

10.00 «Говза кулгаш» яха клуб. 15.00 ДIалоцх вокально-инструментальни ансамбло, 18.00 «Лидер» яха спортклуб.

Химикий ДК

17.00 ДIалоцх духовной оркестро. 17.00 Камерни хор. 18.00 «СелаIад» яха халкъа халхара коллектив. 18.00 «Къона модельер» яха клуб.

Просвещене болхлой ЦIа

9.00 «Кулга говзал» яха клуб. 12.00 «Учителя гIонна» яхача книжни выставка обзор - беседа. 13.00 Шо хьех берий театро «Маски». 15.00 «Унахцlено» яха спортклуб. 16.00 Iарбий мотт бувца Iомалу. 17.00 «Душа твоей гитаре рада» яха музыкальни сайре.

«Красный молот» завода ДК

15.00 «Дийзан вахача мотгге» яха курсаш. 15.00 «Вай беш» яха клуб.

«Оргтехника» объединене ДК

10.00 «МалагIча фаьлга чура» яха литературни энтрина. 11.00 «Лоткъам» яха вокальни группа. 12.00 Къоначар цIей. 15.00 ТЮЗ. 16.00 «Ритм» яха халхара группа.

М. Горьке цIерагIа клуб

10.00 Драмитически кружок. 18.00 Барзкъаш дахен тегеи Iомалу.

Маьхкамбината клуб

8.00, 18.00 «Каратист» яха клуб.

В. Маяковске цIерагIа клуб

10.00 «Малх» яха киноклуб. 15.00 «Неша» яха клуб.

«Садко» яха бассейн

17.30 «Икар» яха инвалидий спортивно - унахцIенон клуб.

«Красный молот» завода спорта Дворец

10.00 НГIР истола тIара тенниса яхьаш.

Гороно СДЮШОР стадион

9.00 НГIР Iан замалахьа хьалхле футболах яккхар.

КIНРАНДИ

27 ЯНВАРЬ,

«С. М. Кирова цIерагIа парк» яха салаIара йола городской центр

7.00 «Унахцlено» яха клуб. 9.00 «Энтузиаст» яха футбольни клуб. 9.00 Машинаца художественни догамаш де Iомалу курсаш. 9.00 Барзкъаш дахен тегеи, плиссе, гофре е Iомалу курсаш.

«Машиностроитель» яха кинотеатр

9.00 Книжкаш дезарий клуб. Книжкай выставка. Книжкаш хувцар.

Эпсарий ЦIа

11.00 Филофонистий клуб. Грамзапись коллекционерий вIашагIкхетар.

Берий музыкальни школа № 1

10.00 Камерни ансамблей фестиваль.

С. М. Кирова цIерагIа ДК

10.00 «Говза кулгаш» яха клуб. 11.00 Хlанзарча хенара халхара ансамбль. 12.00 «Мультик» яха клуб.

Химикий ДК.

9.00 «Къона модельер» яха киноклуб. 13.00 «Каратист» яха клуб. 15.00 «Грация» яха клуб. 11.00 «Заманхо» яха спортклуб.

Хаотташ

Таxан Iуйрийна 6 даьлча денз 18 сахьат даллалца юкъ-юкъе екха а екхаш, лоа а делхаш, малхбузехьара секунда 2—7 метр сиха мух а болаш, фегара температура республике гIолла 0—5, Грозне 1—3 градус шелал а йолаш ха хила мега.

Кхоанеи ломмеи хувцалуш кхоалленаш а йолаш, лоа а делхаш, бе-беча оагIорхьара секунда 3—7 метр сиха мух а хьекхаш, фегара температура бийсашка 8—13, деношка 1—6 градус шелал а йолаш ха латта тарлу.

Метеостанци.

Редактор
С. И. ЧАХКИЕВ.

Суда залера

КЪОАЛ А «ФОС» А

Маларо шийна цIаккха дага ца хиннача тайпара тIехьавоаккх саг. Толхабу цун вахара никъ, нахада айхьаза воаккх. Цу гIулакхо толхаваьча сага вахар унзара хул.

Цхьаннахьа а балха воацаш атта вахар лохаш, дер дайна делаш вар Ахмадов Руслан. Из дар 1990 шера 16 январе. Маларо корта бохабаь волча зIамигача сага дагадехар Серноводскерча № 30 йолча универмаге чувала. Тика дIакъайлачул тIехьагIа кора кизга а дохадаь универмаге чувьлар из. Цига шийна хозахийтта маIача наьха полтув хьа а ийца дIавахвеннавар из. Бакъда, аьттув баланзар. Универмага хьхочо Адаевс хьалацар.

Къоал де аьттув баьннабеце а, халкъа судо кIалхара-м валийтанзар зуламхо.

Закона духьала даьча гIулакх ше бежке хилар дIатIаийцар Р. Ахмадовс. 1990 шера октябрь бетта 16-ча дийнахьа из дош дийцар Суняженски района халкъа судо.

Шиl доацача рузкъана кулг тIа а дихьа къоал де лаьрхIа хиннача Ахмадовна чувалла дикка ха техар — из яр цунга кхаьча «фос».

— Маларгара даьлар сона из «беркат», — дувц зIамигача саго. — Сайгара из гIалат па далийта сай маьже йоаккхийтаргьяр аз.

ТIехьа кхийттав Ахмадов.

В. МЕСКЕТОВА.

Спорт

Къона «зIийргаш»

Республике бахача наха чIоагIа дика хетар хиннад укх деношка. Дагестански АССР Хасав-Юрта шиl лоIамагIа кIалтохарагIа латара чакхъяьннача яхьашка чемпион яха снйлен цIи яьккхай г. Грозне № 1 йолча школа дешархочо Холохоев Тимура.

Тимур спортсмен хилар ловш, массаза а тренировкаш еш къахьийгад «Динамо» яхача спортивни зале. Зехьа яйнаяц цун ха. Массаза а цун дагалаьттар кхоачаш хиннад. Из хIанз кхелетараша юкъе чемпион ва. Ишта яхьашка кхоалагIа моттиг яьккхай г. Грозперча М. Мехтиевен С. Алхазуровен. Уж спорта къона «зIийргаш» да. ХIаьта вай теш хьинаре къа а хьийга тIехьа тIайоагIача хана йоккхача спорта «наIараш» цу кагийча наха хьаелларгхиларах.

Т. МАЛЬСАГОВА.

Цхьан дийнахьа, дика кийч а венна, шиl дин тIа а хайна, цхьан гIулакха наькъагIа ваха араваьннав Уцага Малсаг. Духьала воагIача говрбаьрех, приставах (пирстопах) кхийттав из. Уж шиъ вIаши уллув нийсбенна-ча хана, Уцага Малсаг тIаваГIа ди Iаьхаб. ТIаккха пирстопа шиl хаьн улла тур беттара хьал а эккхийта, шийна доккха эхь дича санна хеташ, тур теха бата бухь хоадабаьб Уцага Малсага дин.

— Мотт ца хов хьайба мадий ер, хIана техар Iа са дина тур? — аьнна, тIачайхав Уцага Малсаг.

ЭгIазвахача пирстопа тIоара техад укханна. Полицейски хьакима гонахьара ха а Iаьдал а чIоагIа хиларах тарра, цигача шиl нийсхо ца йоаккхалуш висав Малсаг.

ГIалгIаша чIоагIа эхь лоархIаш да тIоара тохар. Долче, шийна теха тIоара а хоадабаь шиl дин бата бухь а ца бита чIоагIо яьй Уцага Малсага.

Ше арадаькхха гIулакх юкъагIа а дита, юха цIавийзав из. ТIаккха шийна даь эхь дIадийцад цо шиl наьнага. Эхь-ешам болаш дунен тIа ца ваха, ше вала кийча хилар а дIахайтад цо нанна. — Духьал сайна бохам баккхар ларкIаш аз цунах, кхоана гIалгIаишта даьр дисад ала тарлу полицейски хьакимаша, — аьннад цо.

— Тахан из воккха хьаким ва, цунгахьа да пачахьа деррига Iаьдал, вай низ бац цунца къувса, са кIаьнк, сихвенна хьайна даь эхь юхадекха хьо велча, нийсхо а ца йоаккхаш, мнча вахав ца ховш, леха пхьа боацаш, вов тарлу хьо, — аьннад нанас. — Сухало са дIад, сабаро лоам бошабаь, яхаш да халкъа кица. Долче, тахан хьога хила деза доккха сабар, хьаькъал. Вижза вар вах а, ваьр кхийна а цхьа ха йоагIаргья хьона, Iа хьай нийсхо йоаккхаргйолаш.

Нанас дувцачунга чIоагIа уйла тIаяхийта ла а дийгIа, Уцага Малсага аьннад:

— Нанн, Iа яхаш дар-м бакъда, хIаьта а хи божача хана ца дахьна тата, тIехьагIа дахьнадац, оалаш да халкъа кица. Дов дIагахьа мел доал шира доал, гIулакх дайлу, цу тIа гIолла наха дувца къамаьлаш а дукха хул. Наьха багенаш соцае са низ бац. Цкъа дежа сий юхаметтаоттаде хала да. Iа маллара, хьаькъалца а сабарца а сай нийсхо яккха лаьрхIад аз, са нана. Сай нийсхо яьккха со ваьлча, наха дувца тайп-тайпара къамаьлаш а совцаргда, са сий а ше хиннача бесса меттаоттаргда.

— Долче, фу де лаьрхIад Iа, мишта юха декха воал хьо хьайна даь эхь, са кIаьнк?

— Iа маллара, керза се вовргвоацаш, сай нийсхо яккхара бола никъ корабаьб сона, нани. Укх цхьан-шин кIирагIа, дина яь чов ерзалца йолча хана, из дика кхоабаш сабардергда аз. ТIаккха Петербурге а ваха, паччахьана тIаваха лаьрхIад аз. Цига гIолла хьалаха дага ва сайна даь эхь цIадахьаргдола никъ. Аз хьога дехарду, са нани, цу гIулакха сона духьала ца ялар, со наькъагIа водача хана аз хьош бола кхача талхаргбоацаш, хьаьнеи мерзен хилийтар. Шортта ха я хьона, шин талса чуболлал из сона кийчбе беза Iа.

— Из-м вIалла а хала доацар да, — аьннад нанас. — Цхьабакъда, сона цунах лаьца хеташ дар кхы да. Iа хьош бар Iалаьмата гаьна а хала а никъ ба. Духха хало озаш, мехка йистте уллача Петербурге хьо дIакхаьчача, берригача мехка доалдеш вагIача паччахьана тIаваха хьа вIаштIехь ца даьлча, Iа бихьа никъ а эза хало а зехьа йов хьа. Паччахьана тIаваха хьа вIаштIехьдаргда аьнна хеташ а яц со. Хаьтта мича доагIа цхьаннега а доагIаш дола во, везахинна волча Дала ше лоравовла хьо вонах. НаькъагIа водача хана Iоккхийтта, цамогаш хинна е дагадоаца кхыдола во дена хьо висача, дала оарц доацаш, зехьа вайна саг ма вий хьо, са кIаьнк. ТIаккха, хургдар дуй а ца ховш, сендухьа ю Iа хьай дегIа иштта йоккха хало? Iа дика кхетаде деза, хьо юха духьал кхаччалца йолча хана, наьна дог хьоца хургхилар, наб-са доацаш, сатем боацаш со хьувзаргхилар.

— Iа яхаш дар аз дика кхетаду, хьо дукха яхарг, са нана. БIагалъяьле хIанз сона духьал а ца йоалаш, аз бе лаьрхIа никъ байталахь сога. ТIоаргаца чу воалле а, Iоажал шиl ханнахьа хиланза яргьяц. Рузкъа дале, вай могаш-маьрша долаш вIашагI а кхетаргда. ХIаьта паччахьана тIавахара бола никъ лаххал низ а хьаькъал а сай дIахоачаргда мотт сона. Iенне а ца Iийначоа догIане а ца дегIар хиннад, яхаш ма дий халкъа кица а.

ТIаккха цо яхачоа раьза а хинна, мукъабеннаб нанас воIа, цо де лерхIаш дар кхоачашде.

ХьатIаэттар Уцага Малсаг наьнъагIа ваха аравала везаш дола ди. Дин кхъ лаьца, лийта чу ког боллийта говра тIахойт нанас шиl воI. ХIара цIен, тайпан меттел, дерригача къаман яхь йоацаш воI ма кхувла, оал цо воIагга. Iайха лерхIаш дар дизза кхоачашдаь, могаш-маьрша волаш цIаверза аьттув балба хьа, аьнна ловца а баькхха, коанаIарах араваллалца накъавоаккх нанас шиl воI.

Нанас дувцаш махиллара, чIоагIа бIаьха а хала а хилар Уцага Малсага арабаькхха никъ. Дукха хало эзар, хьогал а моцал а лайра. Цхьабакъда, деналах па вохаш, гIалгIачоя даьр дисадаш, гIалгIачоя даьр дисадаш яхача уйлаша низ телаш, Петербурге кхьачар Уцага Малсаг.

ГIалийна юкъе, паччахьа цIенна гаьна доащачара ше чуIе цIа лаца вIаштIехьдаьлар цун цхьаь Iеча цхьан йоккхача сага фусамера. Фусаманнас даьча хаттараша хоадамболлаш жоп а луш, ше арабаькхача наькъа цух тIа ялийтанзар из Уцага Малсага.

ФуннагIдаь а паччахьа дезал, кхыметтел цунна чулатта нах бовза дагахьа волча Малсага а, вIалла дегабуам бергбоацача тайпара, гаьннара гадоахаш тIавоагIаш, тайп-тайпара хаттараш ду шиl фусамнаьнара: паччахьа, цун дезал миштa Iа, са мишта лоI цар, дукхагIа уж леташ йола моттигаш малагIаш я, яхаш.

— Паччахьа аравальнна, водаш-воагIаш гуш вац. Цхьабакъда, цун ши йоI хIара доагIача дийнахьа, Малхбузенгахьа малх дIалестача хана, кучер кхалхашка а ваГIаш, файтоната Нева яхача хи йисте бахе, массехк саchьата салоIаш хул. Даим цхьан моттиге хул уж. ДегIа а кепа а далатеха хоза я уж шаккхе а. Цар салоIаш йола моттиг фунаьхкдаьча я, аьле, Уцага Малсага йовзийт фусамнанас уж сецаш йола майда. Борд - бордагIа ела а къеже, саг йоалаянза вале, царех цаI-м Iа а йинга мегаргьяр, оал цо шиl хьашага.

— Паччахьа йоI сога я меттел, къамаьл де а яшартьяц, хIаьта цунца хьоашал тасса со се а лоархIавергвац; — оал Уцага Малсага.

— Сога маьрел де хIаьтаваьта а теза хетаргда мехка доалдеш волча паччахьа йоIа. Сона хьалха а ваьнна, уж сона а со царна а вовзийта саг вац са укх гIалий чу.

— Цу даькъера никъ аз хьехаргба хьона, — оал фусамнанас. —Уж салаIа файтонаца дIа-хьа кхувлача кучераца къамаьл де а из вовза а вIаштIехьдаргда хьа, нагахьа санна, Iа аз яхар дой. Хьо тIавагIа ди тоабенна, дотаца кхаьла, Iалаьмате дика кийчбаь ба. Цу тIа ваГIа динбаьри а, тIабувхача гIирсага, гергзага, куцсибат хиларга диллача, бIарг тIаоттаргба хьона кучера меттел, паччахьа мехкарий а. Хьа яр санна форма йолаш, шин бе йоллал мара йоаца юкъ йолаш, шера белаж, безаме юхь йолаш, дегI-кеп дола лоамаро ца зувш виса йиш яц цар.

Бокъалгахьа боалаш латт аз бена никъ, аьнна хетадалар Уцага Малсага. Паччахьа мехкарий файтонаца салаIа арабоалача хана, городе гIолла дIа-хьа ухача наха уж лорабеш волаш санна а хеталуш, шиl динца царна уллув, тIехь-хьалха ваьле, хIара дийнахьа аравувлаш хиннав лоамаро. ТIехьара а, говраш дика-во хиларах, царна дикагIа доалдарах, кхабарах лаьца къамаьл хилар Уцага Малсагеи кучереи. Золотой цвет кий тулпача, шера белаж йолча, бустамаш йоахка хоза чохки дувхача, дотоца кхаьла тIехжар хьерчача, шалта, тур, тепча уллача лоамарочунгахьа наг-нагахьа кIал гIолла бIарг лохаш паччахьа мехкарий хилар зийннад Уцага Малсага.

— Хоза дегI-кеп, бос болаш, дика кийчбаь ди ба хьа бар, — аьлар хьашага кучера, — мишта кхоаб Iа из?

— Хан - ханнахьа кем, кIезиг - дукха тух теха кхерза мукх бехк аз сай дина, йиллача ханна мара хий а меладац, — аьннад кучерага Уцага Малсага. — Цудухьа текха боацаш, чарахьаша аьнхе кхувла эр санна кадай а масса а ба са ди.

Иштта паччахьа коа тIарча кучераца дIахоттаделар Уцага Малсага хьоашал. ШоллагIча дийнахьа мехкарий хьабоагIача новкъа ше араваьлча, цун бIарг кхийттар, духьа йоахка говраши файтони гIетта йодаш санна, Нева яхача хигахьа йолхаш, уж къаьхкай е хьогъенна хи тIа кхача сихъеннай кхетаде хала долаш дар. Уйла е ха яцар дин баьречоа. Файтон хIалак хила мегаш яр. Мабодда сиха ше тIаваГIа дин файтона тIа а хийца, цу чура ши йоI хьанйцар Уцага Малсага.

Лечара шиl ши йоI а кучер а кIалхарваьккха дин баьри вовза а лаха а безам бале, паччахьа низ дIахоачаргба со лаха, аьнна нигат а дац, цхьан-шин дийнахьа цIагIа сецар Уцага Малсаг. ШоллагIча дийнахьа чуенача фусамнанас аьлар:

— Шиl ши йоIи кучери лечара кIалхарбаьха дин баьри вовза, из лахара новкъостал дацча сага дала дукха ахча а дилла, городе паччахьо хьалтохийта дукха объявленеш йоахк, цунах лаьца хоам бу газеташа. Вувцарга кепагIа хьо а ва из.

Со ва, — аьлар Уцага Малсага. — Со хье йолча фусаме Iеш хиларах хоам а бийя, паччахьа дилла ахча хьайна хьаэца.

Шиl хьашо яхар дир йоккхача саго. ГIанахьа а сомагIа цунна дага ца хинна дукха ахча кхьачар цунга.

Цул тIехьагIа, сийлен ха гонахьа а долаш, шиl динца массехк сахьат далалехьа паччахьа коа тIа кхоачаваьв Уцага Малсаг. Бlарг кхетташехьа мехкаршта вайзав, шоаш лечара кIалхарбаьха динбаьри.

— Аз хьо лахийтар а сай коа тIа хьо воссавар а фу бахьан долаш да кхетадеш хила мег Iа, сий дола лоамаро, — аьннад паччахьо. —Кавказец-м хьо волга хов сона, малагIча къамах ва хьо?

— Со къамах гIалгIа ва. Паччахьа ваха гIала а ухха-за баха нах а бовза, салаIа, ништта тхо дахача санна къиза бий-теш хьакимаш харгIоне кхьачар со укхаза, — жоп деннад Уцага Малсага. — Сона карагIдаьннар доккха хIама дац, эггара эсалагIа волча гIалгIачо дергдар да аз даьр. Шиl низ дIакхоачачох дедоацаш нах мишта бойтаргба, мехкарий хIаьта а. ХIаране де дехкарийла вар да аз даьр, цу тIа гIолла сийле эшачарехи курал-сонтал ергьярехи вац со.

— Паччахьа цIен цIерагIа аз дег тIара баркал ях хьона, — аьлар мехка дас. — Са шин йоIах хьона еззаш яр хьога маьре яйтаргья аз, беззаш бола боахам лургба, рузкъах хьалвузаргва, кхы Iа сайгара дийха моллагIа дола хIама хьона дала кийча ва со. Са дезал леча Iоажала кIалхарбаьхача хьона, лургдоацаш цхьаккха хIама дац са.

— Баркал хьона, мехка паччахьа, — аьннад Уцага Малсага. — Шо Iеш йола гIала — дунен хозне я. Са ираз а вахар а лоамашца дувзаденна да, долче, са сатувргдац укхаза ваха. Малайкаш санна хоза болча хьа мехкарех ца вашаш цхьаккха хIама дац са. Цхьабакъда, дунен тIа мел йола хозне, мел эшар долаш хьа йоIа хала хургда укх тайпарча хозача гIалах, мулках къаьста лоамашка яха, сона лоамех къаьста вахаш санна. Се бахьан долаш царех цхьаннена а бала бергбац аз, безам мел чIоагIа боккха бале а. Аз хьайгара дийххар лургда ях Iа. Долче, хьогара деха цхьа хIама долаш ва со, айса Владикавказера Петербурге кхаччалца хьабенача наькъа хьо дух тIа а воаккхаш.

— Дувцал Iа, кIант, хьа юкъ кIайнь мара аз цIаверзийтаргвац хьо, — аьлар паччахьо.

— Цхьан гIулакха ваха со араваьннача хана, хьа карарча полицейски хьакима, пристава тIанийсвелар со. — Из а говра тIавагIаш хьавоагIаш вар. ВIаши уллув тхо нийслушшехьа, са ди Iаьхар. ТIаккха тур теха хьона гуш болча дин бата бухь хоадабир. Мотт ца ховча хьайбаца Iа лаьцар фу моастагIали къизали я, аьнна, со шийга йист хилча, хьона а из да аьнна санна, тIоара техар цо сона. ГIалгIашта юкъе из геттара эхь долаш гIулакх доархIаш да. ТIоаранна духьал топ-тепча йоагIа оал тхогахьа. Со из де йиш йоацаш а къонахчал доацаш а висанзар. Цунна гонахьара ха чIоагIа хиларах Iийра со. Кавказера укхаза кхаччалца аз бена бIаьхен хален никъ хьона тIакхачаь духьа бена ба. Со бакъ воландаь, сога яхьар гIелали харцои йоландаь, дала аьттув баькххаб са хьоца вIашагIкхета. Духьхьал цхьа дехар да са хьо, мехка да: сона даь эхь сога юха нийсдайтар, сона хьа приставо баькккача бохама, цунна доагIаш дола таIазар дар.

— Цунах вIалла а шек хила везац хьа, мишта цIаваха лерхI Iа? — хьаттар паччахьа.

— Се хьавеннача бесса, гIайгIен бален хIанз керта чу боацаш, Iалам а вай мехкара хоза моттигаш а йовзаш пIагIоргна со, — жоп делар Уцага Малсага.

— Мел ха эш хьона цIакхача? — хьаттар паччахьа.

ЦIакхача шийна эшаргйола ха йийцар укхо цунна.

— Хьо пIакхаьча цхьа-ши ди далалехьа са цIен тIара воккха хьаким дIакхоачаргва хьона хьо вахаш волча моттиге. Хьа деша хьакъехьа цунна тIадахка декхараш хоадамболлаш а хургда. Са амар кхоачаш па дича варгвац из. НаькъагIа водаш хьона мел эшаргбола кхача кийчбаьб, могашмаьрша волаш цIакхоачава хьо, — аьнна, ловца баькхаб укханна паччахьа.

ТIаккха, гонахьа паччахьа цIен тIара сийлен ха а долаш, Петербургера аравалларца йолча хана чIоагIа сийлен накъаваькхав Уцага Малсаг.

Ше аьннад паччахьо кхоачашдаьл. Ер цIакхаьчача шоллагIча дийнахьа хьакхьчав воккха хьаким. Пирстопи Уцага Малсаги вIаши духьала оттабаьб. Цигача шийна теха тIоара юхатехад пирстопа Уцага Малсага. ТIаккха шиl дин, мотт па ховча хьайбан, бата бухь тур теха хоадабарах, цIенхаштта бехк байтаб цунна, чинах лох а веш.

Бехк боацаш Уцага Малсагара ена гIелали харцои чакхъяланзар. Сабари хьакъаля котдаьлар. Шиl нийсхо по яькххар. Из санна яхь йола, сабар, денал, хьаькъал, кхонахчал дола къонгаш дукхагIа кхувлба вайнаьха.

ДIаязлаьр
Б. КОСТОЕВ.

Газета 1973 шера еннай «Знак Почета» яха орден

НАШ АДРЕС: «СВЕТ» Газета Верховного Совета и Совета Министров Чечено-Ингушской Республики, Чечено-Ингушского рескома КПСС,

364907, г. Грозный, ул. Маяковского, 92. Телефоны: редактора — 22-45-57; заместителя редактора — 22-85-07; ответственного секретаря — 22-84-68; отделов: идеологического — 22-53-12, 22-75-78; промышленности и транспорта — 22-75-81; 22-65-01; агропромышленного — 22-47-84, 22-90-66; культуры — 22-64-75; 22-54-04; писем — 22-85-64; машинописное бюро — 22-89-51; корректорская — 22-89-88.

Газет арадувл шинареи. ереи, шоаттеи деношка

«Грозненский рабочий» издательства типографии, Маяковске, 92. Типография издательства «Грозненский рабочий», ул. Маяковского, 92. Заказ № 200.